

YChi.^{TW}
WWW.YCHI.COM.TW

瑜誠工業有限公司主要生產銷售全鎢鋼銑刀、高速鋼HSS銑刀、焊片式銑刀，等各式機械切削刀具，廣泛提供電子業、汽車業、模具業、塑膠業、輕合金、鑄鐵、鋼材零件加工業、機械製造業、六大行業所需之加工刀具。

如有特殊刀具需求，亦可利用郵件或傳真詢問，我們會立即回覆於您。



產品規格(Specification)

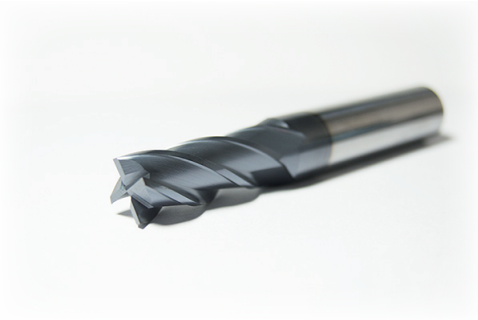

- 適合用於鑄鐵、低碳鋼性素材。
- 刃口光滑、排屑順暢、刀具壽命佳、精度佳。
- 高速加工的最佳選擇。

編號(No.)	刃徑(D)	刃長(H)	全長(L)	柄徑(d)
001	1	2.5	50	4
002	1	2.5	50	6
003	1.5	4	50	4
004	1.5	4	50	6
005	2	5	50	4
006	2	5	50	6
007	2.5	7	50	4
008	2.5	7	50	6
009	3	8	50	4
010	3	8	50	6
011	3.5	9	50	4
012	3.5	9	50	6
013	4	10	50	4
014	4	10	50	6
015	4.5	11	50	6
016	5	13	50	6
017	5.5	14	50	6
018	6	15	50	6
019	6.5	16	50	8
020	7	17	50	8
021	7.5	19	50	8
022	8	20	60	8

※如須各式刀具規格，可登入www.ychi.com.tw查詢，官網上有詳細規格資料或直接以郵件0920636@gmail.com來詢問，我們將為您服務。

Tel:02-2204-8967
Fax:02-2208-0220
Mail:0920636@gmail.com

產品規格(Specification)

編號(No.)	刃徑(D)	刃長(H)	全長(L)	柄徑(d)
023	8.5	21	75	10
024	9	22	75	10
025	9.5	24	75	10
026	10	25	75	10
027	11	28	75	12
028	12	30	75	12
029	16	40	100	16
030	18	40	100	20
031	20	45	100	20
032	25	45	100	25

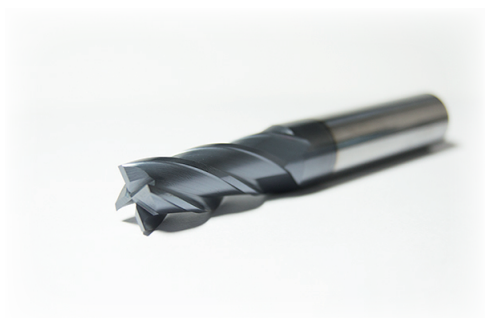

- 適合用於鑄鐵、低碳鋼性素材。
- 刃口光滑、排屑順暢、刀具壽命佳、精度佳。
- 高速加工的最佳選擇。

※如須各式刀具規格，可登入www.ychi.com.tw查詢，官網上有詳細規格資料或直接以郵件0920636@gmail.com來詢問，我們將為您服務。

Tel:02-2204-8967
Fax:02-2208-0220
Mail:0920636@gmail.com

產品規格(Specification)



- 刃口光滑、排屑順暢、
刀具壽命佳、精度佳。
- 高速加工的最佳選擇。

編號(No.)	刃徑(D)	刃長(H)	全長(L)	柄徑(d)	刃數(F)
001	10	22	100	10	2
002	11	22	100	10	2
003	12	22	100	10	2
004	13	22	100	10	2
005	14	30	105	16	2
006	15	30	105	16	2
007	16	30	105	16	2
008	17	38	110	20	2
009	18	38	110	20	2
010	19	38	110	20	2
011	20	38	110	20	2
012	20	38	110	20	3
013	20	38	110	20	4
014	21	38	110	20	2
015	22	38	110	20	2
016	22	38	110	20	3
017	22	38	110	20	4
018	23	40	115	25	3
019	24	40	115	25	2
020	24	40	115	25	3
021	25	40	115	25	2
022	25	40	115	25	3

※如須各式刀具規格，可登入www.ychi.com.tw查詢，官網上有詳細規格資料或直接以郵件0920636@gmail.com來詢問，我們將為您服務。

Tel:02-2204-8967
Fax:02-2208-0220
Mail:0920636@gmail.com

產品規格(Specification)



- 刃口光滑、排屑順暢、
刀具壽命佳、精度佳。
- 高速加工的最佳選擇。

編號(No.)	刃徑(D)	刃長(H)	全長(L)	柄徑(d)	刃數(F)
023	25	40	115	25	4
024	26	40	115	25	3
025	27	40	115	25	3
026	28	40	115	25	3
027	28	50	130	32	3
028	28	50	130	32	4
029	29	50	130	32	4
030	30	50	130	32	4
031	32	50	130	32	4
032	35	50	130	32	4
033	40	50	135	32	4
034	45	50	135	32	4
035	50	50	135	32	4
036	50	50	135	42	4
037	10	22	100	10	2
038	11	22	100	12	2
039	12	22	100	12	2
040	13	22	100	12	2
041	14	30	105	16	2
042	15	30	105	16	2
043	16	30	105	16	2
044	16	30	105	16	3

※如須各式刀具規格，可登入www.ychi.com.tw查詢，官網上有詳細規格資料或直接以郵件0920636@gmail.com來詢問，我們將為您服務。

Tel:02-2204-8967
Fax:02-2208-0220
Mail:0920636@gmail.com

產品規格(Specification)



- 刃口光滑、排屑順暢、
刀具壽命佳、精度佳。
- 高速加工的最佳選擇。

編號(No.)	刃徑(D)	刃長(H)	全長(L)	柄徑(d)	刃數(F)
045	16	30	105	16	4
046	17	38	110	20	2
047	17	38	110	20	4
048	18	38	110	20	2
049	18	38	110	20	3
050	18	38	110	20	4
051	19	38	110	20	2
052	19	38	110	20	4
053	20	38	110	20	2
054	20	38	110	20	3
055	20	38	110	20	4
056	21	38	110	20	2
057	21	38	110	20	3
058	21	38	110	20	4
059	22	38	110	20	2
060	22	38	110	20	3
061	22	38	110	20	4
062	23	40	115	25	3
063	23	40	115	25	4
064	24	40	115	25	2
065	24	40	115	25	3
066	24	40	115	25	4

※如須各式刀具規格，可登入www.ychi.com.tw查詢，官網上有詳細規格資料或直接以郵件0920636@gmail.com來詢問，我們將為您服務。

Tel:02-2204-8967
Fax:02-2208-0220
Mail:0920636@gmail.com

產品規格(Specification)



- 刃口光滑、排屑順暢、
刀具壽命佳、精度佳。
- 高速加工的最佳選擇。

編號(No.)	刃徑(D)	刃長(H)	全長(L)	柄徑(d)	刃數(F)
067	25	40	115	25	2
068	25	40	115	25	3
069	25	40	115	25	4
070	25	40	115	25	3
071	25	40	115	25	4
072	26	40	115	25	3
073	26	40	115	25	4
074	27	40	115	25	3
075	28	40	115	25	3
076	28	40	115	25	4
077	28	40	115	25	3
078	28	50	130	32	3
079	28	50	130	25	4
080	28	50	130	32	4
081	29	50	130	32	4
082	30	50	130	25	4
083	30	50	130	32	4
084	32	50	130	32	4
085	35	50	130	32	4
086	38	50	130	32	4
087	40	50	135	32	4
088	45	50	135	32	4

※如須各式刀具規格，可登入www.ychi.com.tw查詢，官網上有詳細規格資料或直接以郵件0920636@gmail.com來詢問，我們將為您服務。

Tel:02-2204-8967
Fax:02-2208-0220
Mail:0920636@gmail.com

產品規格(Specification)

編號(No.)	刃徑(D)	刃長(H)	全長(L)	柄徑(d)	刃數(F)
089	50	50	135	32	4
090	50	50	135	32	6



- 刃口光滑、排屑順暢、
刀具壽命佳、精度佳。
- 高速加工的最佳選擇。

※如須各式刀具規格，可登入www.ychi.com.tw查詢，官網上有
詳細規格資料或直接以郵件0920636@gmail.com來詢問，我們
將為您服務。

Tel:02-2204-8967
Fax:02-2208-0220
Mail:0920636@gmail.com

YChi.TM
WWW.YCHI.COM.TW