

# SHOW NET 旅遊服務

## SHOW NET 旅遊服務—高進北出

客戶姓名：	旅遊時間：2018/ / ~2018/ / ____天____夜
聯絡人：	旅客人數：__位成人、____歲小朋友、__位
電話：	車種數量：車款 數輛：
抵台時間：2018年 月 日 時 分	離台時間：2018年 月 日 時 分

### 行 程 安 排

第一天：高雄小港機場接機→佛光山→駁二藝術特區→西子灣風景區→六合觀光夜市→住宿。  
 住宿→天長地久橋→奮起湖→阿里山森林遊樂區(姊妹潭/巨木林) 住宿店。

第二天：小笠原日出→阿里山森林遊樂區→自忠→塔塔加→日月潭(伊達邵/玄光寺/文武廟/水社碼頭/阿婆茶葉蛋)→日月潭遊湖/纜車→宿日月潭水沙蓮飯店。

第三天：日月潭→紙教堂→中台禪寺→清境農場青青草原→小瑞士花園→紙箱王→老英格蘭莊園→宿清境國民賓館。

第四天：清境→合歡山→武嶺→太魯閣國家公園白楊水濂洞/天祥/燕子口/沙卡噹/長春祠/閣口)→東大門自強夜市→住宿。

第五天：七星潭→清水斷崖→南方澳觀景台→傳統藝術中心→羅東林場→羅東夜市→住宿。

第六天：宜蘭→幾米廣場→丟丟碇車站→湯圍溝溫泉公園→九份老街→十分天燈→台北 101→饒河夜市→住宿。

第七天：搭乘桃園機場捷運回家

### 車 輛 車 型



# SHOW NET 旅遊服務

## 住 宿 房 型

5/29 富野渡假酒店

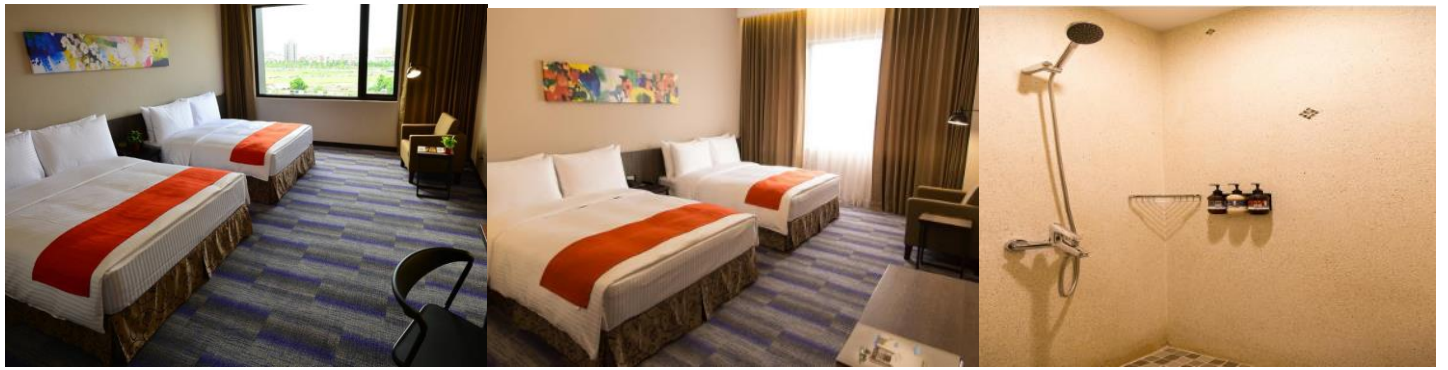

5/30 阿里山山閣飯店

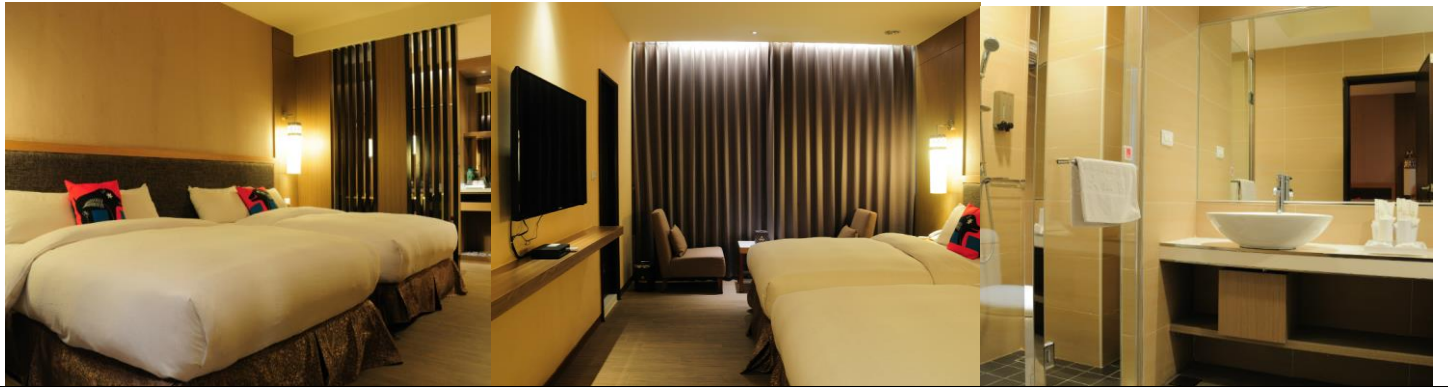

5/31 日月潭水沙蓮飯店



6/1 清境國民賓館



# SHOW NET 旅遊服務

6/2 花蓮旭日會館



6/3 礁溪和風德陽館

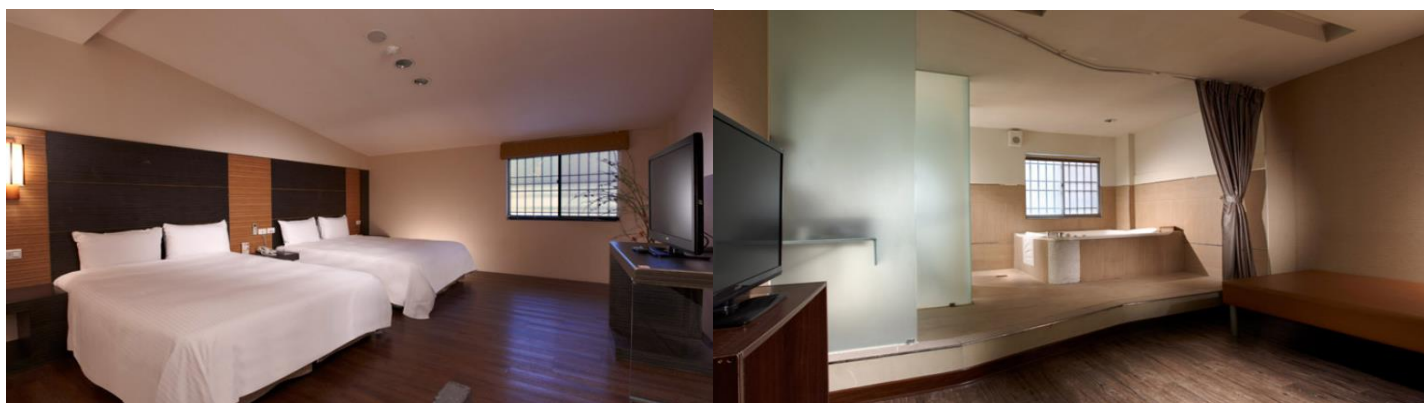

11/12-13 台北儷萊商旅



## 用車時間/車資價格/住宿價格

1. 用車時間: 每日 \_\_\_ 小時/超時(1hr= \_\_\_ 元)
2. 每日車資: \_\_\_ 元/住宿價格: \_\_\_ 元。
3. \_\_\_ 年 \_\_\_ 月 \_\_\_ 日至 \_\_\_ 年 \_\_\_ 月 \_\_\_ 日共: \_\_\_ 日總價: \_\_\_ 元。
4. \_\_\_ 年 \_\_\_ 月 \_\_\_ 日住宿名稱: \_\_\_\_\_、房型: \_\_\_\_\_ 間數: \_\_\_\_\_ 間。
- 4-1 \_\_\_ 年 \_\_\_ 月 \_\_\_ 日住宿名稱: \_\_\_\_\_、房型: \_\_\_\_\_ 間數: \_\_\_\_\_ 間。
- 4-2 \_\_\_ 年 \_\_\_ 月 \_\_\_ 日住宿名稱: \_\_\_\_\_、房型: \_\_\_\_\_ 間數: \_\_\_\_\_ 間。
- 4-3 \_\_\_ 年 \_\_\_ 月 \_\_\_ 日住宿名稱: \_\_\_\_\_、房型: \_\_\_\_\_ 間數: \_\_\_\_\_ 間。
- 4-4 \_\_\_ 年 \_\_\_ 月 \_\_\_ 日住宿名稱: \_\_\_\_\_、房型: \_\_\_\_\_ 間數: \_\_\_\_\_ 間。
- 4-5 \_\_\_ 年 \_\_\_ 月 \_\_\_ 日住宿名稱: \_\_\_\_\_、房型: \_\_\_\_\_ 間數: \_\_\_\_\_ 間。
- 4-6 \_\_\_ 年 \_\_\_ 月 \_\_\_ 日住宿名稱: \_\_\_\_\_、房型: \_\_\_\_\_ 間數: \_\_\_\_\_ 間。

# SHOW NET 旅遊服務

5. 車資: _____ + 住宿: _____ = _____ 元。			
旅遊行程/住宿確認			
簽名:			
付費方式			
1. 可由內地匯款至中国建设银行广东省珠海尖峰支行账号户名杨崇斌:6236683090001682805 。			
2. 。			
付訂: _____ 年 _____ 月 _____ 日支付 _____ 元		未收金額: NT _____ 元	
匯率:			
_____ 年 _____ 月 _____ 日 _____ 時 _____ 分幣別: _____、_____ : _____ 元。			
Paypal:danny095074@gmail.com 信用卡: _____、_____、_____、_____			
注 意 事 項			
1. 本公司司導人員禁止推銷任何商品與伴手禮客人購買如有發現立即反應。			
2. 車資不包含司導餐費，訂車時請注意補助司導餐費(午 150 元、晚餐 150 元) 300 元。			
3. 入台旅遊本公司贈送旅遊責任險 200 萬意外險 10 萬醫療險。			
4. 本公司提共住宿均含飯店早餐。			
5. 考量遊客住宿安全問題，本公司提供住宿全部都經由台灣觀光局之合法飯店民宿業者，若發現提供非合法飯店民宿請舉證，經本公司確認後無誤將提供檢舉獎金 1 萬元給予補助。			
6. 此次旅遊行程不包含餐費、景點門票旅客須自行負擔。			
7. 來台人員姓名、護照提供、出生年月日(投保資料)。			
8. 旅遊景點費用:			
。			
備註事項:			
1. 。			
2. 。			
3. 。			
4. 司導姓名: _____、聯絡方式: _____、車號: _____。			
服 務 人 員			
合約編號	2018529-1	公司確認	
確認人簽章			