

世环会
WieTec



专注节能减排与环保的 世界环境博览会平台



2024年6月3-5日

上海 | 国家会展中心(虹桥)

260,000m²规模 120,000+观众 4,000+展商

主办机构



协办机构



世环会八大系列展和三大主题展：

2024 上海国际水展

2024 上海管道系统展

2024 上海国际泵阀展

2024 上海暖通舒适系统展

2024 上海国际环保展

2024 上海低碳建筑装饰与设计主题展

2024 上海环境监测展

2024 上海智慧建筑低碳技术主题展

2024 上海节能装备展

2024 超低能耗建筑技术体验中心

2024 上海空气新风展

《参展指南》

世环会项目组

世环通 生意好畅通!



说 明

尊敬的参展企业：

感谢您对世环会的支持和厚爱！

为了使您的企业能够顺利参展，我们特意为您编辑了《参展指南》，全面细致地指导您如何执行所有参展环节，确保您能够按时按质地完成您的展台搭建、展品运输及旅游住宿安排等工作。

请将该指南打印成册，认真阅读相关信息及规定，如贵单位的展台是委托专门的设计搭建公司设计搭建的，请将本手册转交或将电子版转发给设计搭建公司，以利于设计搭建公司及时了解本展会的相关规定，使展台的设计、搭建工作得以顺利进行。

同时我们为您准备了专属于您的生态环保采购服务平台-世环通 (<http://www.shihuantong.com>)，这里汇集了所有您需要的信息和服务，请在各项服务表格截止日期之前提交您的需求信息。若您尚未获取登录世环通帐号，请联系我们的客服人员或相关销售人员索取您的帐号。(世环通不但汇集了生态环保行业中众多企业名录和产品库，更提供企业资质、产品手册、产品视频、产品专利证书等诸多重要参考信息，可快速了解企业和产品。同时也是行业实时动态和前沿技术的发布中心，并凝聚了世环会旗下各主题展资源，致力于为企业实现业务需求的准确和快速对接。)

敬请您留意服务表格上所列明的截止呈交日期，逾期呈交不仅需支付额外的附加费用，还可能会影响您顺利参展。

如果您在参展过程中遇到什么问题和要求，请参考本手册所列展会重要联系信息 (P2) 进行联系。若了解更多展会信息，可登陆我们的官网浏览：www.wietecchina.cn

再次感谢您的参展，世环会项目组全体成员预祝您参展顺利！

此致

敬礼



目录

- 一、 展览会须知 - 1 -
 - 1. 展会信息 - 1 -
 - 2. 重要联系信息 - 2 -
- 二、 标准展台参展须知 - 5 -
 - 1. 参展流程 - 5 -
 - 2. 服务表格目录及呈交限期 - 5 -
 - 3. 标准展台参数 - 5 -
- 三、 特装展台参展须知 - 8 -
 - 1. 参展流程 - 8 -
 - 2. 服务表格目录及呈交限期 - 8 -
 - 3. 特装展台报馆流程 (含吊点服务) - 9 -
 - 4. 特装展台安全须知 (特装必读) - 15 -
 - 5. 特装展台保险购买流程 - 20 -
- 四、 证件办理流程及管理辦法 - 22 -
 - 1. 参展商工作证 - 22 -
 - 2. 施工人员办证流程 - 22 -
 - 3. 装卸区车辆通行证 - 23 -
 - 4. 特种车辆证 - 23 -
 - 5. 展位施工人员及运输商证件的管理办法 - 23 -
 - 6. 展商 (有展品车辆) 和搭建商进馆指引 - 24 -
 - 7. 客车、运输车辆管理 - 25 -
- 五、 国内展品运输流程 - 26 -
- 六、 展馆信息 - 28 -
 - 1. 展馆介绍 - 28 -
 - 2. 展馆路线 - 29 -
 - 3. 展馆参数 - 30 -

附件一 服务表格

附件二 参展须知

附件三 标摊配置及图片



世界会
WieTec



2024年6月3-5日

上海 | 国家会展中心(虹桥)

更新提示

本版参展指南更新：

1. 标摊豪华搭建及特级搭建样式免费升级。
2. 新增更具性价比的环保搭建方案，展商无需自行特装报馆，如需了解，详询主办方项目销售人员。
3. 酒店推荐服务方案优化，如需酒店预订，可联系《参展指南》推荐酒店服务商咨询相关信息。
4. 吊点审核流程优化，吊点下单流程更新，详询广州交易会广告有限公司上海海展会议展览分公司。
5. 特装展台安全须知（特装必读）更新，新增特装展台消防配置要求、监控配置要求及其下单流程，详情可见《参展指南》正文 P15-P19。



一、展览会须知

1. 展会信息

展会名称：2024 上海国际水展	2024 上海环境监测展	2024 上海智慧建筑低碳技术主题展
2024 上海国际泵阀展	2024 上海国际环保展	2024 上海低碳建筑装饰与设计主题展
2024 上海节能装备展	2024 上海空气新风展	2024 超低能耗建筑技术体验中心
2024 上海管道系统展	2024 上海暖通舒适系统展	
展会时间：2024 年 6 月 3 日-5 日		
展 馆：国家会展中心（上海） 更多信息请访问： http://www.cecsh.com		
地 址：中国上海盈港东路 168 号（南） 崧泽大道 333 号（北）		
布展期	日期	时间
特装展位搭建	2024 年 6 月 1 日	08:30-17:30
	2024 年 6 月 2 日	08:30-19:00
特装展商报到登记	2024 年 6 月 1 日—6 月 2 日	08:30-17:30
标摊展商报到登记	2024 年 6 月 2 日	08:30-17:30
展览期	日期	时间
展览开放时间	2024 年 6 月 3 日	09:00-17:00
	2024 年 6 月 4 日	09:00-17:00
	2024 年 6 月 5 日	09:00-15:00
撤展期	日期	时间
撤馆	2024 年 6 月 5 日	15:30-20:30

注：展览期间各展商应于开馆前 30 分钟入场，闭馆后 30 分钟内离场。

所有展商及特装展台搭建商应在以上规定时间内进场布置。如展商或搭建商需加班工作，展商必须于当天下午 15:00 前向主办方提出申请，并须于加班当天向主办方以现金缴付所需之超时加班费，逾期加收 50% 的加急费。申请后如需再次延长加班时间，须提前 30 分钟在主办服务柜台完成申报，以免影响展台正常施工时间。如需在规定搭建时间前加班，请在 **2024 年 5 月 23 日** 前向主办方申请，以下价格加收 100%。

加班时间	17:30-22:00	22:00-次日 8:00 之后
加班费用	RMB1200/展位/小时	RMB2400/展位/小时



2. 重要联系信息

展会主办方销售人员信息				
项目名称	世环会			
项目地址	上海市闵行区金雨路 55 号虹桥 525 创意园 A 座 401 室 邮编: 201103			
联系方式	电 话	86-21-33231380	传 真	86-21-33231366
展会名称		联系人	联系方式	邮箱
2024 上海国际 水展	净水 5.2H/6.2H	王先生	86-21-33231346	curry@wietecchina.cn
	污水 6.1H/7.1H	彭先生	86-21-60470090	manny@wietecchina.cn
	膜 7.1H/8.1H	陆先生	86-21-60470046	wizard@wietecchina.cn
2024 上海国际泵阀展		王先生	86-21-33231323	copper@wietecchina.cn
2024 上海国际环保展		李先生	86-21-33231387	lucas@wietecchina.cn
2024 上海环境监测展		马先生	86-21-33231316	marvi@wietecchina.cn
2024 上海节能装备展		贺先生	86-21-33231449	hank@wietecchina.cn
2024 上海空气新风展		陈先生	86-21-33231386	jerry@wietecchina.cn
2024 上海管道系统展		何先生	86-21-33231382	eric@wietecchina.cn
2024 上海暖通舒适系统展		朱先生	86-21-33231456	elvis@wietecchina.cn
2024 上海低碳建筑装饰与设计主题展		王先生	86-21-33231346	curry@wietecchina.cn
2024 上海智慧建筑低碳技术主题展		陈先生	86-21-33231386	jerry@wietecchina.cn
2024 超低能耗建筑技术体验中心		朱先生	86-21-33231456	elvis@wietecchina.cn
主场搭建商信息				
公司名称	奥企达 (北京) 国际会展有限公司: 3H/4.1H/7.1H/8.1H			
户名	上海司图嘉烨装饰工程有限公司			
开户行	中国农业银行股份有限公司上海昌平路支行			
账号	03425300040024108			
展馆号		联系人	联系方式	邮箱
3H (展位号以 3H 开头)		宋小姐	13031006249	1444267526@qq.com
4.1H (展位号以 4.1H 开头)		叶小姐	17610542627	1754541568@qq.com
7.1H (展位号以 7.1H 开头)		沈小姐	15321839617	1160739858@qq.com
8.1H (展位号以 8.1H 开头)		代小姐	19121394671	1468766229@qq.com
公司名称	新怡展 (上海) 展览展示有限公司: 5.2H/6.2H			
户名	新怡展 (上海) 展览展示有限公司			



开户行	交通银行大华支行		
账号	310066302018010069670		
展馆号	联系人	联系方式	邮箱
5.2H (展位号以 5.2H 开头)	陈晓彤	13795486371 021-32513138-606	alice.chen@viewshop.net
6.2H (展位号以 6.2H 开头)	李慧敏	13120920069 021-32513138-227	mia.li@viewshop.net
公司名称	上海鸿达展览服务有限公司: 5.1H/6.1H		
户名	上海鸿达展览服务有限公司		
开户行	上海浦东发展银行江宁支行		
账号	0764574292489916		
展馆号	联系人	联系方式	邮箱
5.1H (展位号以 5.1H 开头)	王天琪	15840812680 021-68815071	itpc_expo@163.com
6.1H (展位号以 7.1H 开头)	龚碧晨	15921552941 021-68815058	itpc_expo@163.com
主场运输商信息			
公司名称	上海依佩克国际运输有限公司: 3H/4.1H		
户名	上海依佩克国际运输有限公司		
开户行	上海浦东发展银行飞虹路支行		
账号	0765094292258683		
展馆号	联系人	联系方式	邮箱
3H (展位号以 3H 开头)	祝佳	13386137358 021-6380 3097	jjazhu@itpc.net.cn
3H (展位号以 3H 开头)	孙诗俊	18317113761 021-6380 3079	ssj@itpc.net.cn
4.1H (展位号以 4.1H 开头)	王杰	15821790527 021-6380 3362	jie.wang@itpc.net.cn
4.1H (展位号以 4.1H 开头)	金吉	13917055672 021-6380 3309	akon@itpc.net.cn
公司名称	上海国际展览运输有限公司: 5.1H/6.1H/7.1H/8.1H		
户名	上海国际展览运输有限公司		
开户行	中国银行上海市分行		
账号	437759214603		
展馆号	联系人	联系方式	邮箱
5.1H (展位号以 5.1H 开头)	林劫	13788977173	linjie@xptrs.com.cn
6.1H (展位号以 6.1H 开头)	徐伟	13816142827	xuwei@xptrs.com.cn
7.1H (展位号以 7.1H 开头)	胡春波	15021329052	huchunbo@xptrs.com.cn



8.1H (展位号以 8.1H 开头)	杨青	13788947090	yangqing@xptrs.com.cn		
公司名称	中国外运华东有限公司: 5.2H/6.2H				
户名	中国外运华东有限公司				
开户行	中国银行上海市分行营业部				
账号	440359256870				
展馆号	联系人	联系方式	邮箱		
5.2H (展位号以 5.2H 开头)	陈贝育	13621961897	chenbeiyu@sinotrans.com		
6.2H (展位号以 6.2H 开头)	李悦敏	18930010715	liyuemin@sinotrans.com		
吊点服务商信息					
公司名称	广州交易会广告有限公司上海海展会议展览分公司				
地址	上海市青浦区诸光路 1988 号国家会展中心 3 号馆 3 楼				
开户银行	中国银行上海市虹桥会展中心支行				
银行账号	453383390005				
联行号	104290020130				
联系方式	鲁旺辉	电话	18001890017 86-21-69761100	邮箱	luwanghui@cantonfairad.com
保险商信息					
公司名称	会展风险管理网				
联系方式	陈伟君	电话	18217731507 86-21-51113250	邮箱	yzerm1@vip.163.com
	李欣	电话	18217730796 86-21-51113250		
酒店预订联系方式					
公司名称	国家会展中心上海洲际酒店				
联系人	方小雪	电话	15000964696	邮箱	carol.fang@icnecc.com
公司名称	上海虹桥绿地铂瑞酒店/上海虹桥绿地铂骊酒店				
联系人	袁冬波	电话	15821922391	邮箱	kevin.yuan@primushuotels.com
公司名称	上海虹桥西郊假日酒店				
联系人	王唯楠	电话	18964359375 86-21-3973888-829	邮箱	william.wang@hisw.net.cn

注: 如您对上述服务商有任何疑问或不满, 请直接联系上海荷瑞展览有限公司: 郭女士 86-21-33231365。



二、标准展台参展须知

1. 参展流程



2. 服务表格目录及呈交限期

(1) 以下表格必须填写及呈交:

表格号	表格名称	截止日期	回传方
H1	行业名录资料及产品信息	2024年4月30日	主办方
T1	标准展位楣板资料	2024年4月30日	主办方
T2	参展商工作证	2024年4月30日	主办方
T3	参展须知承诺书	2024年4月30日	主办方

(2) 如需以下服务, 请填写及呈交有关表格:

表格号	表格名称	截止日期	回传方
S1	展具租赁和展台额外电器设施租赁	2024年4月30日	VS / AQD / HD
S3	VIP 买家提名	2024年4月30日	主办方
S4	签证邀请函申请	2024年4月30日	主办方
S5	展品运输	2024年5月21日	ZWY / SZY / ITPC
S6	酒店预订	2024年5月21日	推荐酒店
S7	其他展会服务	2024年4月30日	主办方

注:

- 1) H1 行业名录资料及产品信息请登录世环通 (<http://www.shihuantong.com>) 填写。
- 2) T1、T2、S1、S3、S4 可以登录世环通-展商中心填写。
- 3) 请在各项订单截止日期之前提交您的需求信息给相关的单位。
- 4) 计划回传地址列于每张表格的下方。

主办方 上海荷瑞展览有限公司/上海荷瑞展览服务(集团)有限公司
 VS 新怡展(上海)展览展示有限公司
 AQD 奥企达(北京)国际会展有限公司
 HD 上海鸿达展览服务有限公司
 ZWY 中国外运华东有限公司
 SZY 上海国际展览运输有限公司
 ITPC 上海依佩克国际运输有限公司

3. 标准展台参数

标准展台搭建规格适用于租赁标准展台的展商。请展商登录世环通-展商中心提交相关制作信



息。

技术参数

标准尺寸：宽 3 米 * 高 2.5 米

(1) 后板和侧板：各由三块面板组成，宽 1 米，高 2.5 米；材料：白色宝丽板+铝条连接

(2) 楣板：标准配置尺寸：楣板 3000mm *300mmH，标有公司名称和展台号。

豪华配置尺寸：灯箱楣板 1800mm*400mmH，标有公司名称和展台号。

特级配置尺寸：灯箱楣板 1800mm*400mmH，标有公司名称和展台号。

铝料升高公司商标 2 个见光面: 455mm*455mmH。

咨询桌画面见光面: 950mm*610mmH。

(4) 灯光/电力：2 个 100 瓦射灯，1 个 5A/220V 电源插座

(5) 展具基本配置：

标准配置				
物品名称	标准配置			
	9-17 m ²	18-26 m ²	27-35 m ²	36 m ²
A. 地毯	满铺	满铺	满铺	满铺
B. 问询台	1	2	3	4
C. 白折椅	2	4	6	8
D. 长臂射灯	2	4	6	8
E. 500W 非照明插座	1	2	3	4
F. 垃圾篓	1	2	3	4

豪华/特级配置				
物品名称	豪华/特级配置			
	9-17 m ²	18-26 m ²	27-35 m ²	36 m ²
A. 地毯	满铺	满铺	满铺	满铺
B. 问询台	1	2	3	4
C. 白折椅	2	4	6	8
D. 长臂射灯	3	6	9	12
E. 500W 非照明插座	1	2	3	4
F. 垃圾篓	1	2	3	4
G.白面圆桌	1	2	3	4
H.黑皮椅	3	6	9	12

(6) 角位展台：展台有两面开口（仅有两面展板组成）

展商如需更换楣板颜色和字体设置，需获主办方许可；交由大会指定搭建商处理并支付额外费用。



如需额外租赁展具，请参考展具租赁流程：

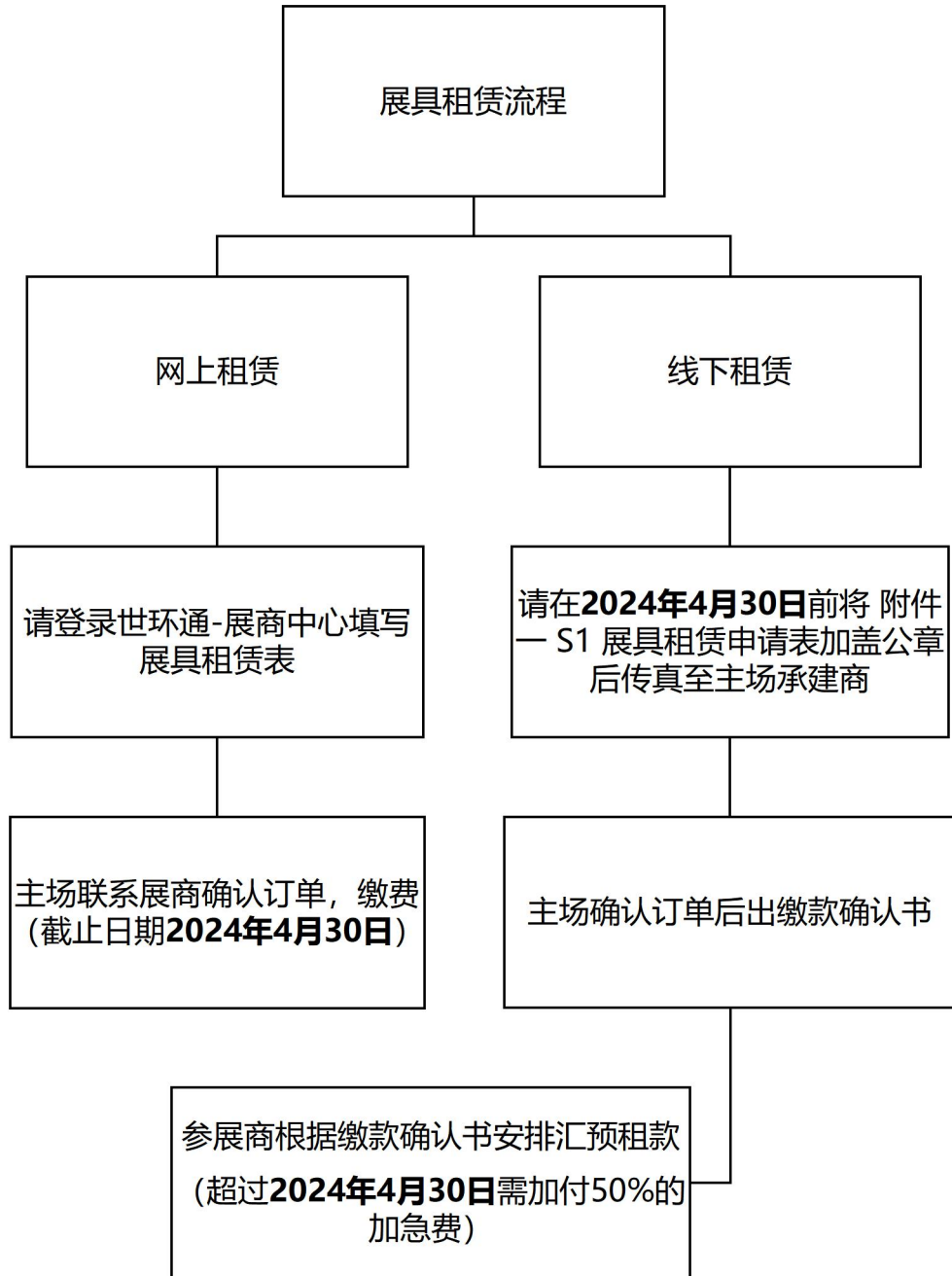



三、特装展台参展须知

1. 参展流程



2. 服务表格目录及呈交限期

(1) 以下表格必须填写及呈交:

表格号	表格名称	截止日期	回传方
H1	行业名录资料及产品信息	2024年4月30日	主办方
T2	参展商工作证	2024年4月30日	主办方
T4	特装报馆材料	2024年4月30日	VS / AQD / HD / HF

(2) 如需以下服务, 请填写及呈交有关表格:

表格号	表格名称	截止日期	回传方
S3	VIP 买家提名	2024年4月30日	主办方
S4	签证邀请函申请	2024年4月30日	主办方
S5	展品运输	2024年5月21日	ZWY / SZY / ITPC
S6	酒店预订	2024年5月21日	推荐酒店
S7	其他展会服务	2024年4月30日	主办方

注:

- 1) H1 行业名录资料及产品信息请登录世环通 (<http://www.shihuantong.com>) 填写。
- 2) T2、S3、S4 可以登录世环通-展商中心填写。
- 3) 请在各项订单截止日期之前提交您的需求信息给相关的单位。
- 4) 计划回传地址列于每张表格的下方。

- 主办方 上海荷瑞展览有限公司/上海荷瑞展览服务(集团)有限公司
- VS 新怡展(上海)展览展示有限公司
- AQD 奥企达(北京)国际会展有限公司
- HD 上海鸿达展览服务有限公司
- HF 广州交易会广告有限公司上海海展会议展览分公司
- ZWY 中国外运华东有限公司
- SZY 上海国际展览运输有限公司
- ITPC 上海依佩克国际运输有限公司



3. 特装展台报馆流程 (含吊点服务)

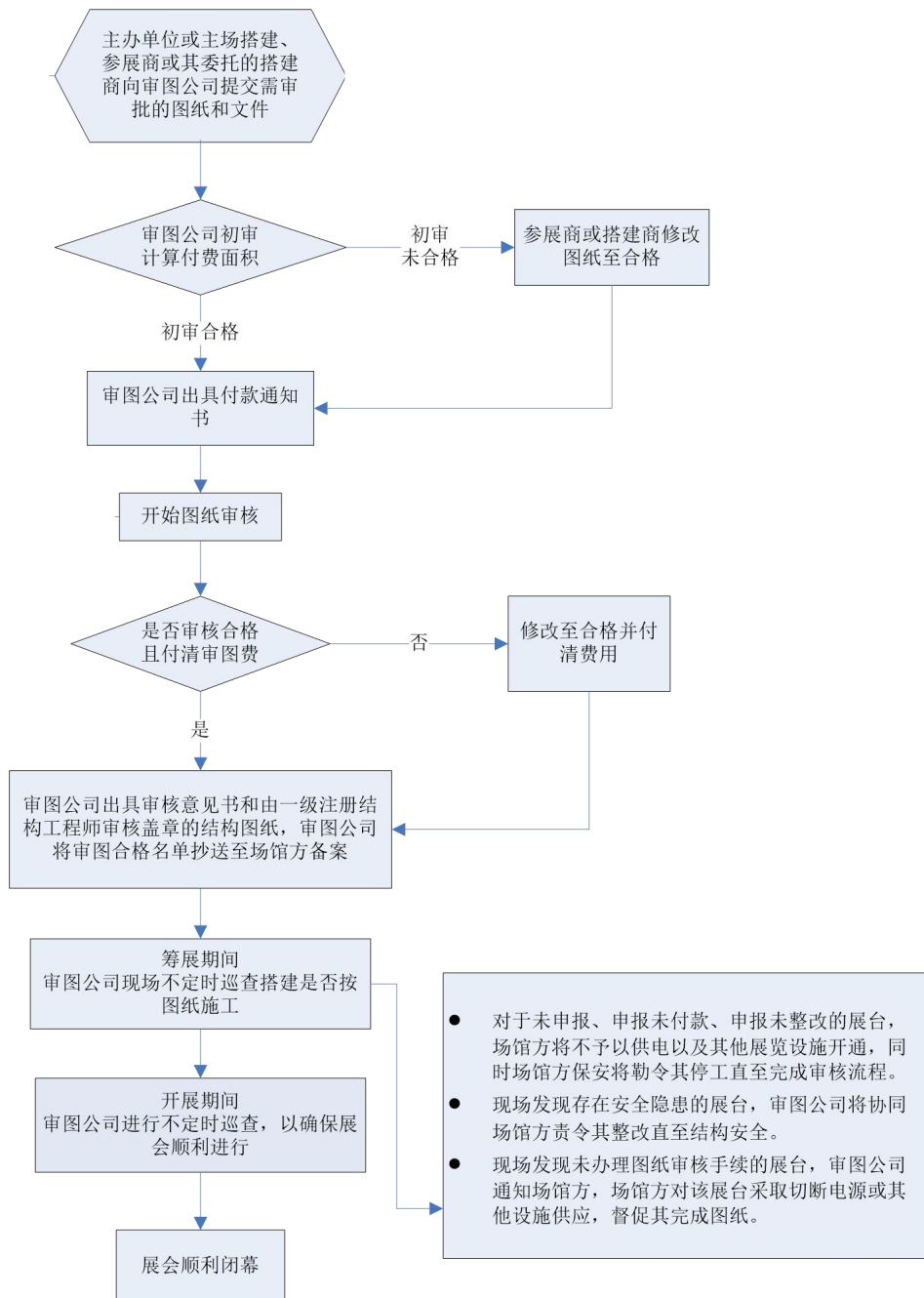

注意:

- 1) 图纸和文件需在 2024 年 4 月 30 日之前送达;
- 2) 图纸审核时间为 7 个工作日;
- 3) 逾期交图将收取审图加急费用: 搭建前 7-19 个工作日加收 10%审图加急费用; 搭建前 1-7 个工作日加收 20%审图加急费用; 现场发现未报审的展台加收 30%现场巡查费用。

备注: 如需吊点服务, 请于 2024 年 4 月 30 日之前与报馆材料一并提交申请, 逾期不接受吊点申请, 申请材料 and 表格详询吊点服务商, 吊点适用展馆号, 报价和申请流程详见下方说明。



概述

- 广州交易会广告有限公司上海海展会议展览分公司为本届 2024 世环会系列展会指定吊点服务商。

广州交易会广告有限公司上海海展会议展览分公司 Canton Fair Advertising Co., Ltd. Shanghai High-Fair Convention & Exhibition Sub-company		
上海市青浦区诸光路 1988 号国家会展中心 3 号馆 3 楼 Address:3/F, Hall 3, NO.1988, ZhuGuang Road, Qingpu District, Shanghai, China		
联系人:	联系方式:	邮箱:
鲁旺辉	86-18001890017/86-21-69761100	luwanghui@cantonfairad.com

- 凡申请吊点服务的展位均须按照《参展指南》及展馆方其他相关规定内的展台设计及搭建的要求执行。
- 申请吊点服务须按申报时间提前申请，一律不接受入场后现场报图的吊点申请。
- 申请吊点服务的使用方可租赁展馆统一提供的葫芦设备，或自带符合标准的葫芦设备。
- 上海荷瑞展览有限公司/上海荷瑞展览服务(集团)有限公司、广州交易会广告有限公司上海海展会议展览分公司、国家会展中心(上海)有限责任公司保留最终解释权。

吊点适用范围:

- 本次展会吊点服务开放区域为国家会展中心(上海)展厅(4.1馆、5.1馆、6.1馆、7.1馆、8.1馆、5.2馆、6.2馆)的吊点。
- 吊点悬挂物:灯具、投影仪、灯箱、招牌、吊顶天花以及悬挂以上设备的桁架及金属框架结构。
- 广告类轻质吊旗(包括但不限于喷画布、网格布、可移背胶及灯布)不属于吊点服务的可悬挂物,仍按照展馆广告运营方案执行。
- 吊点服务商负责提供吊点、安装连接吊点的葫芦及链条的收复。
- 葫芦设备、连接悬挂物与吊点的 Truss 架可由使用方自行准备或向展馆方提出租赁申请。悬挂物须由吊点使用方自行准备及组装。

吊点参数:

展馆编号	4.1 馆、5.1 馆、6.1 馆、7.1 馆、8.1 馆、5.2 馆、6.2 馆
吊点承重	≤150kg (含葫芦及所有悬挂物重量)
单体结构限载	≤1800kg
一层母架高度	10.3m
二层母架高度	17m
悬挂物限高范围	悬挂物(含桁架)上沿口离地高度≤8.5m

备注: 单体结构超过限重须按规定增加吊点, 并使用电动葫芦吊装。



展馆吊点系统示意图:

一层展厅母架示意图

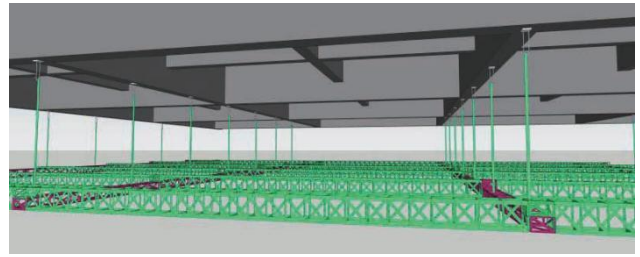
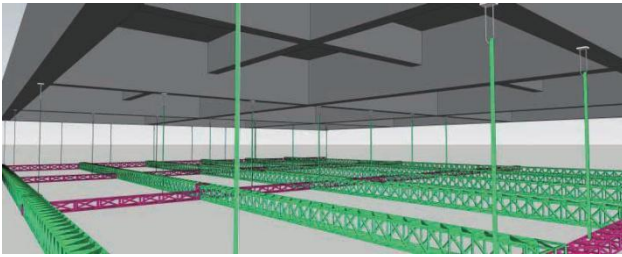

二层展厅母架示意图

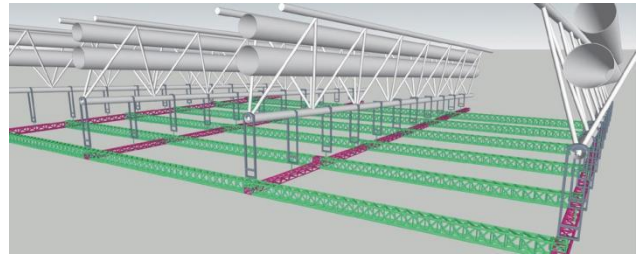
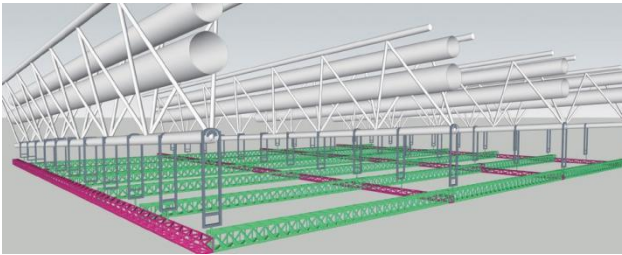

吊点收费标准:

吊点服务费收费标准

名称 / 规格	单价 (元/人民币)
吊点 (押金 10000 元)	2600 元/个/展期

吊点服务费须在 2024 年 4 月 30 日之前交与吊点服务商, 在确认款项收到后安排系统下单及安装。

设备租赁收费标准

项目	名称 / 规格	单价 (元/人民币)
葫芦租赁	手拉葫芦 15 米链 1 吨	600 元/个
	手拉葫芦 25 米链 1 吨	900 元/个
	电动葫芦 15 米链 1 吨	2400 元/个
	电动葫芦 25 米链 1 吨	3000 元/个
Truss 架租赁	Truss 架(铝本色) 300*300	100 元/米
	Truss 架(铝本色) 400*400	150 元/米

备注:

- 葫芦租赁服务包含电动葫芦的放置、葫芦链条收复和葫芦最终的回收工作及葫芦电费。Truss 架租赁服务包含 Truss 架、组装及组装所需要的相关零配件。如需特殊组装, 请自备转接头。
- Truss 架的租赁长度数值统一取整, 单位为米。
- 展馆方允许吊点使用方自带葫芦设备及 Truss 架。
- 吊点租赁费须在 2024 年 4 月 30 日之前交与吊点服务商, 在确认款项收到后安排系统下单及准备设备。



缴费信息:

公司名称:	广州交易会广告有限公司上海海展会议展览分公司
开户银行:	中国银行上海市虹桥会展中心支行
银行账号:	453383390005
联行号:	104290020130

吊点申请流程:

吊点服务申请流程

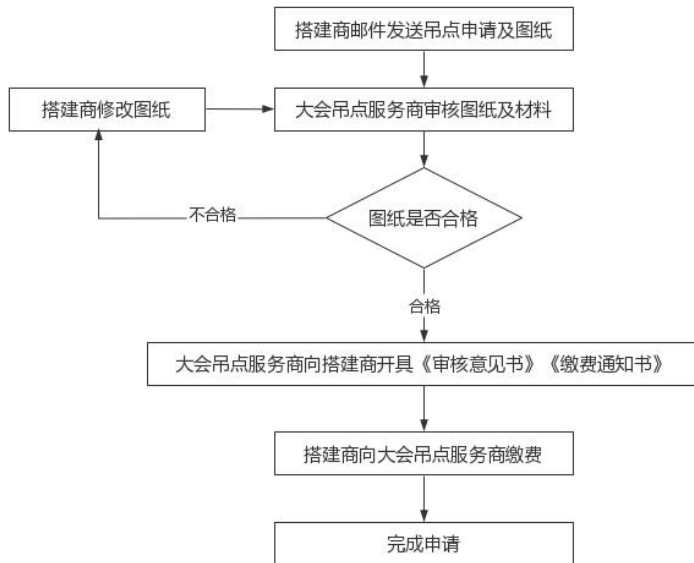

注：搭建商吊点申请邮件内容须包含展位号、参展商名称、搭建商名称、搭建商联系手机及邮箱，备注是否自带葫芦，以及其他要求的报图材料。

吊点现场升降流程

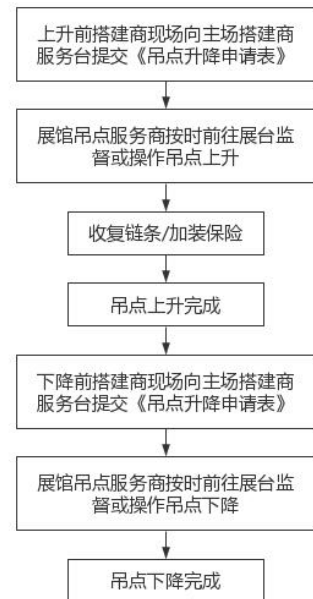

注：手拉及自带葫芦由搭建商自行操作升降，租赁电动葫芦由展馆吊点服务商操作升降。



吊点申请相关要求:

- 搭建方必须在 2024 年 5 月 1 日之前提交吊点服务或设备租赁申请,同时提交初版审核资料(电子版);吊点数量、点位或设备租赁数量须在 2024 年 4 月 30 日之前确认,并向大会吊点服务商提交确认版审核资料(盖章纸质版一份),逾期不接受报图申请。
- 一律不接受入场后现场报图的吊点申请。
- 超过截止时间提交的设备租赁申请,须经展馆审核资料通过并确认现场实施情况可行后,方可确认下单。
- 申请吊点服务审核资料清单:

1	《展馆吊点服务物料确认表》(详见附件一 T4-8-1) 确认版须提交盖章纸质版。
2	《展馆吊点服务申请使用承诺书》(详见附件一 T4-8-2) 确认版须提交盖章纸质版。
3	《吊点升降申请书》(详见附件一 T4-8-3) 提前一天提交申请,确认版须提交盖章纸质版。
4	《吊点自带葫芦申请表》(详见附件一 T4-8-4) 确认版须提交盖章纸质版。
5	《吊点结构报图》(手册后附模板) 明确标注每个结构的尺寸、重量及结构上的设备型号、规格、数量以及自重。 具体要求请咨询大会吊点服务商。

- 所有吊装方案审图一经通过,搭建现场必须按照确认方案施工,如发现现场吊点未按照原有提交的方案施工,悬挂物超出申报重量,展馆方及展馆吊点服务商有权叫停现场施工,申请方须按要求增加吊点或减轻悬挂物重量。
- 搭建商因吊装方案审图不通过等自身原因导致逾期申请的相关费用须自行承担;搭建商不按申报重量实施等自身原因而造成的整改费用以及相关一切损失须自行承担。不按申报重量实施等自身原因而造成的整改费用须自行承担。

自带葫芦申请及注意事项:

本次展会展馆吊点服务允许自带葫芦,吊点使用方可根据自身需求自带葫芦,并遵守以下注意事项:

- 搭建商须提交附件一 T4-8-4:《吊点自带葫芦申请表》。
- 自带葫芦须符合国家相关安全标准且为验收质量合格的产品,并提供相关证明文件,包括但不限于葫芦产品合格证、质量检测报告。
- 吊点单体结构必须使用同一品牌规格的葫芦。
- 展馆吊点服务商提供吊点吊带的布置,葫芦安装及收复葫芦、链条工作须由吊点使用方自行安排,并自备安装所需的高空车、葫芦控台等,相关施工操作遵守展馆的相关规定。
- 涉及高空作业须持证操作,并提交施工人员高空作业证。
- 涉及电动葫芦作业需持电工证操作,并提交施工人员电工证。电动葫芦电源由搭建商自行负责,电源功率需满足电动葫芦正常工作运转。



吊点使用相关要求:

- 搭建商的悬挂物完成组装后,须经过展馆吊点服务商检查后方可悬挂;每次悬挂物升降均须由搭建商及大会吊点服务商共同签署附件一 T4-8-3:《吊点升降申请书》,且展位现场必须有场馆安保人员及展馆吊点服务商共同监管。
- 手动葫芦展位的吊点悬挂物升降须由搭建商操作。
- 租赁电动葫芦展位的吊点悬挂物升降可由展馆吊点服务商操作,并接受展馆吊点服务商根据现场情况做出的时间调整安排,或自备控制台按申请时间进行升降;自带电动葫芦的展位的吊点悬挂物升降须自备控制台,由搭建商操作。

吊点使用相关要求:

- 严禁任何人员直接攀爬、攀扯吊点结构或吊点悬挂物。对吊点悬挂物的调试、安装必须根据高度需要,选择相应的脚手架或高空作业车、剪刀车等设施辅助攀高。
- 吊点两个点位间距离须 ≥ 4.5 米,吊点使用方不得私自增减使用吊点的数量。若吊点悬挂物的单体重量超过所申请吊点的总承重,使用方必须申请增加吊点数量。
- 通过手拉葫芦吊装的单体结构如超过 13 个(含 13 个)吊点,需要解体吊装;如结构无法解体吊装,需要使用电动拉葫芦吊装。
- 吊点悬挂物所用桁架规格须小于或等于 400mm*400mm,不得超过 400mm*400mm 规格。
- 必须使用钢芯钢丝或专用吊装绑带与展馆吊点服务商提供的吊点独立垂直连结,并符合结构吊装限高范围。
- 悬挂结构和葫芦挂钩连接处必须使用吊装专用卸扣连接,报图时须提供详细图纸示意。
- 通过吊点吊装的悬挂物必须是牢固可靠的金属或钢木组装结构,纯木结构、超低音音响、线阵音响不得悬挂。与地面连接或不依靠吊点承重的结构严禁使用任何吊点进行加固或连接。悬挂结构与地面结构的间距必须大于 10 厘米。
- 所有灯具必须严格按照申请时的分布图施工。
- 应确保吊点悬挂物各点平衡受力,各葫芦在升降过程中平衡受力;杜绝因点位受力不均或葫芦受力不均造成的安全隐患。
- 操作手拉葫芦时任何人员不得位于悬挂结构正下方。
- 吊挂悬挂物所使用的搭建材料等,须遵守消防安全规定。
- 搭建商在使用手拉葫芦起吊前,必须通知大会吊点服务商,并在展馆吊点服务商的现场监管下方可起吊悬挂物。
- 葫芦上升或下降过程中,结构做到各个点平衡受力,每个葫芦同步上升或下降,避免个别或部分点位缺失受力。
- 如因搭建商不当的操作行为造成场馆吊点设施及相关设备的损毁、人员的伤害等,吊点使用方须承担一切后果,场馆方保留追究有关法律责任的权利。
- 搭建商需自行准备并安装离地标尺,未配备离地标尺不予升降。
- 单体结构超过 48 个点必须解体吊装。



4. 特装展台安全须知 (特装必读)

为保障展商/搭建商安全，每个展商/搭建商须自行前往展馆进行消防配置与监控的租赁并结算，并在撤馆后归还。具体要求如下：

(1) 消防配置要求：

特装每 1-200 平需配置一套设备。特装展位的面积每增加 200 平米，需额外配置一套一键报警装置。(不足 200 平米，以 200 平米计算) 标准展位每 4 个 9 平方的标准展位需配备一套一键报警装置。

领取时间：6 月 1 日-2 日；领取地点如下图所示。

“展位一键报警单元”办理点示意图



各服务中心办理时间:搭建期间每日9:00-17:00,其余时间请前往北馆1号门安全设备服务站办理。

详细请咨询: 祝 15988301564 戴18800505575

注:各展会以实际办理点为准

收费方式及联系人：

名称 / 规格	单价 (元/人民币)
租赁费	人民币 300 元/套
押金	人民币 300 元/套 (展会结束退还)

联系人：祝经理：15988301564

各馆归属服务中心付费领取（现金、微信、支付宝）

1) 归还时间：6 月 5 日 13:00 后。归还地点：同领取地点

2) 注意事项：

- 所有特装展台必须在 6 月 3 日 16:00 之前往领取地点办理领取水溶性灭火装置套装，否则展台电供应有可能被终止，并将从展台的施工押金中按人民币 320 元/套扣罚。
- 撤馆后须完整归还水溶性灭火装置套装，如损坏或丢失将照价赔偿。赔偿明细如下：报警器丢失押金扣 300 元，灭火器使用/丢失扣除押金 200 元。



进入小程序后，选择属于自己的展会，导航栏中选择手动报警选项，找到自己需要租赁设备的展位，选择后点击确认按钮（支持展位多选）后加入购物车，在购物车界面中提交订单即可。

(1) 展会一键报警装置下单租赁地址链接



(2) 租赁办法

根据现场安装条件，我方提供以下几种合理配置安装方案：

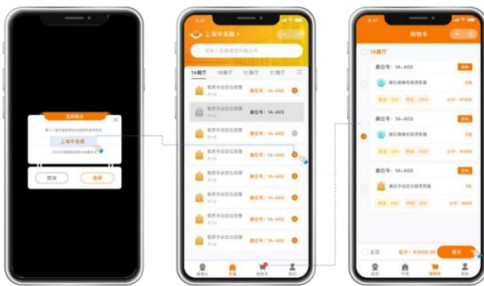

(3) 押/租金支付方式

进入提交订单后，确认购买数量没有错误后，点击确认订单，选择支付方式

选择支付方式前，需填入联系人及联系人电话。

1) 微信支付

选择微信支付后，即可跳转到微信支付界面进行付款操作，支付成功后会弹出支付成功界面。

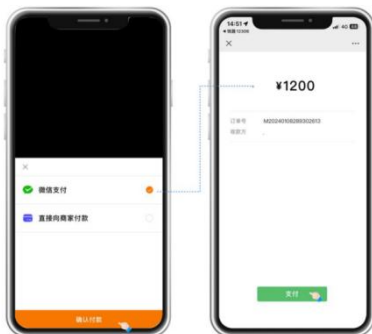

2) 公对公转账

选择直接向商家付款。根据界面提示操作将费用转至我方对公账户，转账成功后，



请将转账凭证进行上传以供我方审核使用。我方审核通过后，订单状态将会变成已支付。

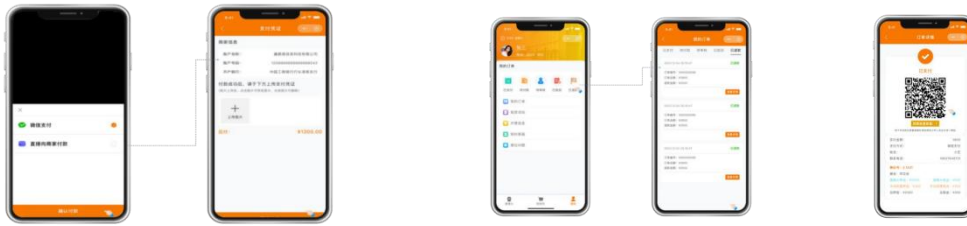

(4) 归还设备，退还押金

- 1) 撤展当天搭建商将设备拆下，自行还到就近设备服务点位。
- 2) 有设备损害，丢失或配件损坏，丢失情况的情况出现，乙方工作人员会登记好，并要求对方签字确认。
- 3) 展会撤展需归还设备时，请在归还设备处向工作人员出示订单详情，由现场 人员确认设备归还情况后，再进行押金退还。押金退款情况可在我的订单已退款中查询。

(5) 水溶性灭火装置套装图例：

“展位一键报警单元”安装使用说明

安全公示卡：负责人、安全员、责任电工。提前提交姓名及电话。
 在开展期间必须有一人到岗值班，每日微信扫码签到签退。
 签到（退）需知：签到时间为10:00前
 签退时间为16:30后



筒式水基灭火器使用方法：
 1、取下帽盖
 2、对准火源根部
 3、按下压把
 （可灭初期火灾和电火）

报警器：确认发生紧急情况时，按下中间的按钮。
 （如无特殊情况按下按钮，会影响到展位施工及开展，
 并影响展馆内各单位的应急资源，发生不必要的麻烦）

⚠️无特殊情况，请勿乱按报警按钮

安装规范：设备安装固定在展位明显处，离地1.3M-1.5M。

首次使用微信小程序签到说明

如首次扫码跳出如图1，位置信息需要允许，点击左上角小房间图形，即可进入图2界面，点击图2右下角的，进入图3界面，点击用户登录进入图4，输入公示卡上负责人、安全员或责任电工手机号码发送验证码登录，登录完成后返回签到界面，扫码公示卡提交签到即可完成签到。





(2) 监控配置要求

上海市保安公司监控办理点

请前往北厅1号门商务服务
中心办理

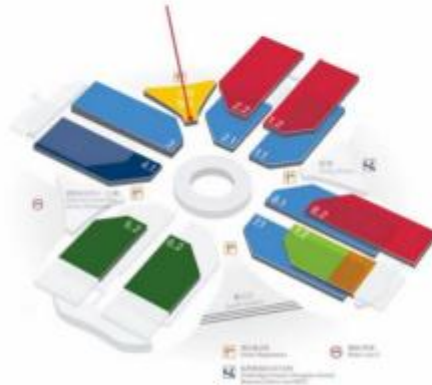

详细请咨询:
于先生
13052582233

*目前收费及管理办法为暂行，如有更新现场以展馆实际要求为准。

(1) 领取及安装:

- 1) 参展商或搭建商需在进场前前往租赁小程序完成下单租赁操作(小程序具体下单租赁时间另行通知)。
- 2) 搭建商在搭建期间自行到馆内设备服务点位领取，领取时间点截止为搭建最后一天中午十二点。监控领取后，我方工作人员需对设备进行现场绑定。
- 3) 设备领取后，由搭建商工人根据配置方案安装到位并连接电源。

(2) **接电方式:** 该设备电源可以链接普通 220V 双孔插座，也可链接 5V USB 接口，可以满足多种链接方式，同时设备自身具有储电功能，可以保证在展馆夜间断电期间持续录像；

(3) **内存容量:** 设备内存可拓展，完全可以支撑整个展期的视频存储。

(4) **联网方式:** 设备自带 4G 网络。

(5) **配置方案:** 我方临时监控摄像头拍摄角度可达 128 度，72 平方米以下的展位仅需要两套进行对角安装，即可做到展位及通道无死角全覆盖，因此根据设备参数以及现场安装条件，配置安装方案如下：

- 1) 18 平米以下 1 套
- 2) 19-72 平米以下 2 套 (对角安装或者板墙两头按装)

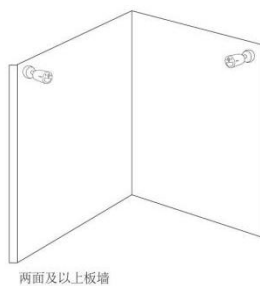
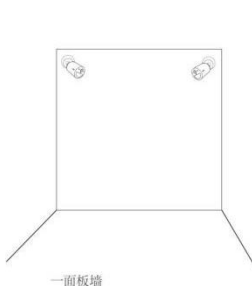



3) 73-108 平米 3 套 (三个角安装)



4) 109 平米以上 4 套 (四个角安装)



5) 特殊展位，如双层展台、结构复杂遮挡物较多的展台，将单独评估方案，根据现场遮挡情况进行展位全覆盖。

(5) 监控设备租赁及服务价格

一个展期内每套临时监控租赁及服务费用为 100 元整（押金 200 元/套；展会结束收回设备）；包含了设备及配件租赁费用，联网调试费用，网络流量费用，现场设备绑定服务，现场设备发放及回收服务，现场巡查服务，监控调取服务等服务费用。（展期超过 5 天的，每增加 3 天算一个档期）



5. 特装展台保险购买流程

为转移定做方与承揽方使用或搭建特装展位的责任风险以及确保现场施工人员的安全保障，每个特装展位必须事前购买符合本规定要求的展览会责任保险后，方可办理有关报电、审图、缴押金等入场手续。

- 1、每个特装展位必须将搭建商（承揽方）、参展商（定做方）列为被保险人。
- 2、每个特装展位保险责任及赔偿限额要求如下：

保险责任	赔偿限额
所租用展览场所的建筑物、各种固定设备及地面、地基的损失	累计赔偿限额：RMB3,000,000.00
所雇请工作人员的人身伤害，所引起的抚恤金、医疗费和其它有关费用	累计赔偿限额：RMB6,000,000.00； 每人赔偿限额：RMB2,000,000.00
第三者的人身伤害，所引起的抚恤金、医疗费和其它有关费用	累计赔偿限额：RMB6,000,000.00； 每人赔偿限额：RMB2,000,000.00
注：保单总累计赔偿限额 RMB15,000,000.00；保单项下不得设置任何免赔。	

3、本次展会要求每个特装展位单独购买保险，保单要求增加以下条件：

- (1) 本保单的承保区域应包括本次展览会场馆的全部工作及活动区域。
- (2) 本保单所指的雇请工作人员应包括现场参与本会展相关工作的被保险人的员工及其他雇请工作人员(包括临时工)。
- (3) 附加交叉责任条款。
- (4) 火灾和爆炸责任条款。
- (5) 广告及装饰装置责任条款。
- (6) 车辆装卸责任条款。
- (7) 增加被保险人“上海荷瑞展览有限公司、上海荷瑞展览服务(集团)有限公司”。

4、**会展风险管理网 www.yzerm.com** 为本届展会指定保险供应平台。

5、展览会责任险专用投保采用在线投保方式，具体操作流程如下：



- 1、一个展位投保一份保险。
- 2、所有施工单位必须购买展览会责任保险，保险凭证随报图资料一起提交。

6、参展商如需对自己的展品进行财产及责任风险转移的，可以选择与**会展风险管理网 www.yzerm.com** 咨询。

会展风险管理网 www.yzerm.com 作为本次指定展会保险供应商，为本次展会提供最优惠的统保条件及服务，包括在展览会现场办理保险投保手续、现场安全督促、现场保险事故及赔款处理等服务工作。请参展商或搭建商事先联系与咨询：



会展风险管理经理：

联系人：陈伟君

手机：18217731507

电话：86-21-51113250

邮箱：yzerm1@vip.163.com

网址：www.yzerm.com

地址：上海市中山西路 933 号 707 室

联系人：李 欣

手机：18217730796

展览会出险报案流程

1、被保险人在知悉保险事故发生时请第一时间取证并电话通知**会展风险管理网**进行报案，联系电话：**陈先生 18217731507、18217730796**

报案时请提供以下信息：

- 出险现场照片
- 出险时间、地点（展位号）
- 事故发生的经过和原因
- 涉及建筑物、固定设施等财产损失：受损物品及受损程度、预估损失金额
- 涉及人伤：受伤人员姓名、身份证号及受伤程度
- 索赔负责人的联系方式及姓名
- 以及其他出险相关资料

*建议报案后将具体出险情况发送至邮箱 yzerm1@vip.163.com，以便跟进。

2、**会展风险管理网**收到报案后，保险公司理赔专员会在 2 个工作日内联系索赔负责人，后续理赔根据保险公司理赔专员的要求提供相关理赔资料，如有特殊情况请及时与**会展风险管理网**联系。



四、证件办理流程及管理辦法

1. 參展商工作證

所有展商在布展期、撤展期和展覽會開放期間，必須佩戴有效之參展商工作證方可免費進入會場。展商可於 2024 年 6 月 1 日—6 月 2 日前去登記大廳“展商登記處”領取證件。

2. 施工人員辦證流程

國家會展中心（上海）
施工人員證件辦理流程

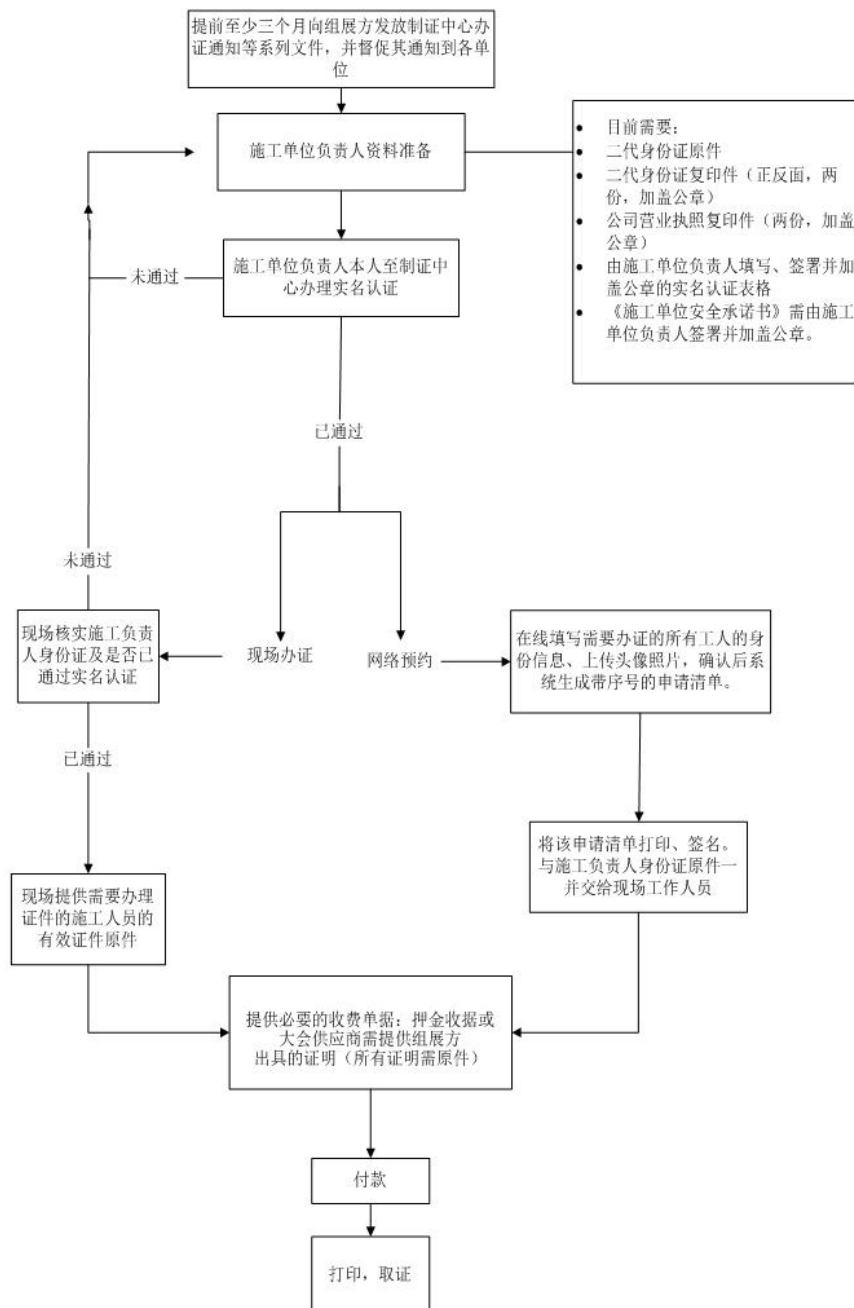



3. 装卸区车辆通行证

施工负责人需提供主办方允许其出入该场展会的证明（如押金单、展会指定搭建商证明、展会指定运输商证明等）到展馆制证中心现场办理装卸区车辆通行证。

4. 特种车辆证

施工负责人需提供展会指定运输商证明、车辆年检报告复印件（加盖公章）、驾驶员身份证复印件（正反面，加盖公章）、驾驶员特种车辆驾驶证复印件（加盖公章）到制证中心现场办理特种车辆证。

5. 展位施工人员及运输商证件的管理办法

为加强国家会展中心（上海）展馆内以及卸货区的安全管理，国家会展中心特制定展位承建商及承运商证件管理措施，具体如下：

- (1) 所有布、撤展施工人员（包括大会指定搭建商、展位承建商及承运商）及车辆在布、撤展期间所用证件（布、撤展人员通行证，装卸区车辆通行证和装卸区车辆引导证）将由制证中心统一登记、审核、制作和管理，各主办方、展位承建商及运输商需予以配合。
- (2) 施工单位负责人在办理施工人员证件前需先到制证中心现场办理企业实名认证手续。实名认证有效期为一年，超过一年期限，施工单位需重新到制证中心现场办理实名认证。
- (3) 实名认证所需材料为：施工负责人二代身份证原件（不支持一代身份证及护照）、二代身份证复印件（正反面、两份）、公司营业执照复印件、《实名认证表格》、《国家会展中心（上海）安全承诺书》。以上所有表格及证明需提前用正楷填写完毕并加盖公章。
- (4) 办证手续为施工单位负责人负责制，即施工负责人凭布展凭证可为多位施工人员申领通行证，办理时需提供施工人员身份证原件。
- (5) 为提高现场办证效率，减少排队等候时间，建议施工单位提前到制证中心现场办理实名认证手续、施工人员和车辆证件，否则由于现场等候时间过长导致布展时间损失和其他后果，由施工单位自行承担。



6. 展商（有展品车辆）和搭建商进馆指引

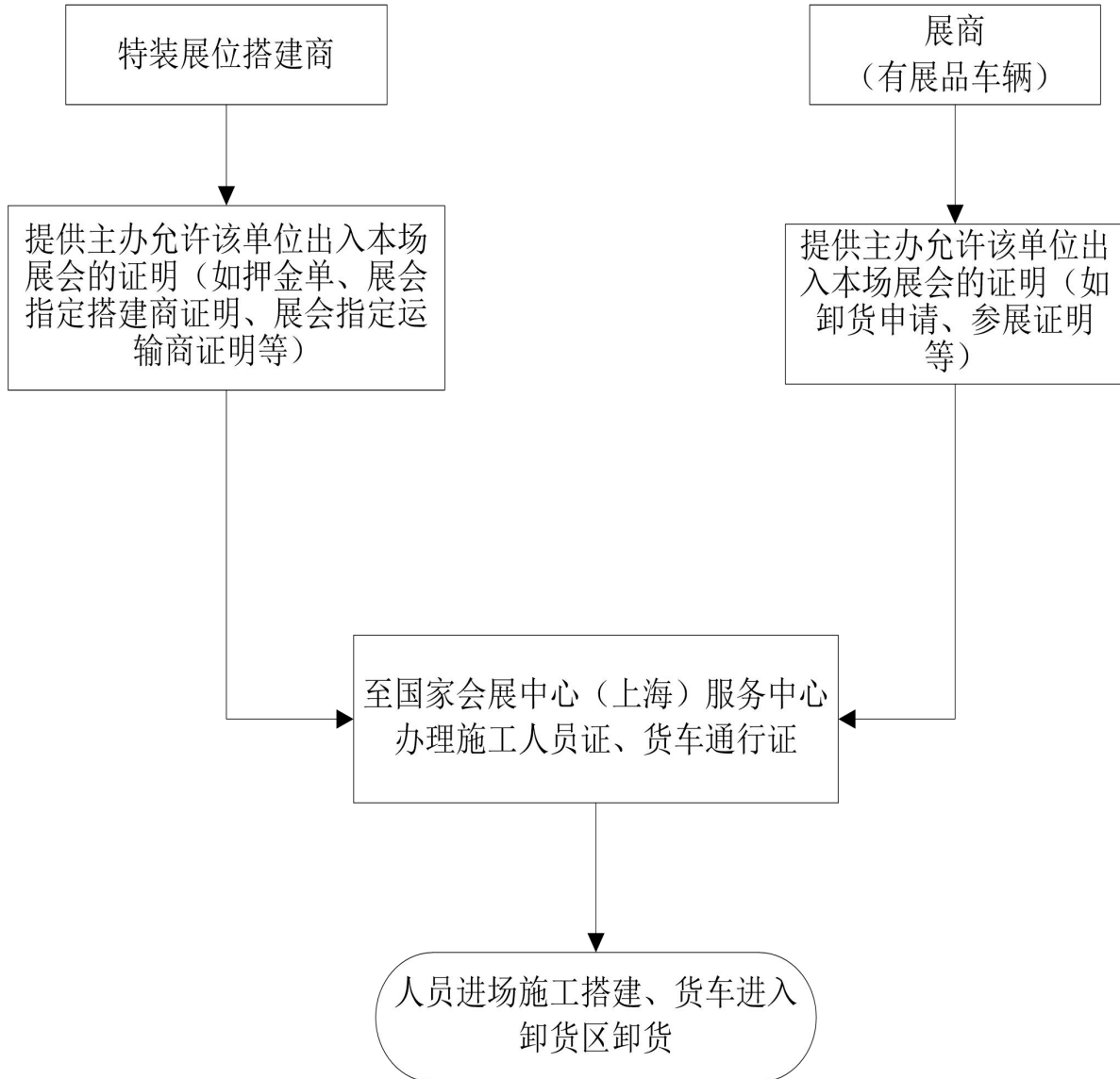



7. 客车、运输车辆管理

- (1) 参展商等客车及筹撤展期间货运车均凭通行证进入展馆红线内停车区。
- (2) 车证等盖章后方为有效。
- (3) 客车、运输车辆到达展馆后，须服从工作人员统一指挥，应按照指定的运输通道进入指定的停车区域停放、轮候。筹撤展期间，展馆装卸区内车辆停满时，参展方的运输车辆应暂停在停车区等候，听从相关人员指挥进入各相关展区装卸货。
- (4) 车辆如需进入装卸区请事先到展馆方制证中心处办理《装卸区车辆通行证》和《装卸区车辆引导证》，凭证装卸货物。保安人员有权阻止未遵守现场管理的车辆进入装卸区。
- (5) 相关证件一经办理，工本费及管理费概不退回。按时装卸货完毕离开时，凭《装卸区通行证》和《装卸区车辆引导证》及押金收据退押金。《装卸区车辆引导证》如有损坏或遗失需赔偿人民币 50 元/张。
- (6) 运输车辆进入展馆装卸货时间为 90 分钟，90 分钟内按时离场者，退还 300 元押金。超时者，每辆车每超时 30 分钟将从押金中扣除 100 元，依此类推。超时不足 30 分钟的按 30 分钟计算。一旦押金扣除完毕，展馆方将有权采取强制措施要求相应单位、车辆及人员立即离开展馆。
- (7) 装卸期间司机须服从保安人员的指挥，不得离开驾驶室。装卸完毕应立即离开，不得滞留。导致交通堵塞者，将给予扣除押金处理。车辆不得停放在公共通道以及堵塞消防出口门，违者将承担由此产生的一切后果责任。违规停放车辆或存放货物一律拖走或搬走，所需费用由运输者或货主承担。
- (8) 装卸货物时，应采取有效防护措施以免对展馆设施造成破坏，否则，运输者或货主将负责赔偿。
- (9) 展馆内车辆的操作应严格按照安全操作规程进行作业，操作人员必须持证上岗。车辆进入展馆红线范围区域应按会展期间规定的路线行驶，行驶速度不得超过 15 公里/小时，进入展厅的车速不得超过 5 公里/小时。原则上进入二层展馆车辆限长 10 米（含 10 米），车辆总质量不超过 12 吨，且车辆载重不超过 6 吨，限高 4.5 米（含 4.5 米）。超长、超重、超高车辆须在展馆方指定的停车场卸货、过车。
- (10) 车辆停好后应及时关闭门窗，自行保管贵重物品，禁止车辆在停车区内过夜停放。
- (11) 漏油和载有易燃、易爆、有毒、放射性或污染性物品的车辆禁止进入展馆。停车场内严禁吸烟、使用明火、洗车和维修车辆。
- (12) 如因驾驶人员责任导致的一切安全事故，对国家会展中心或第三方造成人员伤亡和财产损失，车辆所有单位（人）或驾驶人员须承担一切赔偿责任和相关法律责任。



五、国内展品运输流程

5.2H/6.2H 主场运输：中国外运华东有限公司

5.1H/6.1H/7.1H/8.1H主场运输：上海国际展览运输有限公司

3H/4.1H主场运输：上海依佩克国际运输有限公司

海外展商展品运输请参考《英文版参展指南》中《外方展品运输流程》。

重要事项

1. 中国外运华东有限公司/上海国际展览运输有限公司/上海依佩克国际运输有限公司作为本展会指定运输和现场操作服务商，将承担此次展览会所有展示设备和相关货物到达上海后的提、存货事宜，并统一安排货物到达展馆后的装卸车、就位、展示设备的组装、拆卸等操作（现场装卸车服务，仅限于国家会展中心（上海）指定卸货区进行）。
2. 中国外运华东有限公司/上海国际展览运输有限公司/上海依佩克国际运输有限公司将根据参展单位递交的相关申请和要求，结合实际情况与主办单位、指定搭建商共同协商，制定具体进出馆时间和进程安排，请所有参展公司严格按照安排执行，反之产生的所有额外费用和不良后果都将由参展单位自行承担。
3. 作为大会指定的运输及现场操作服务商，中国外运华东有限公司/上海国际展览运输有限公司/上海依佩克国际运输有限公司、根据参展单位填制的展品信息和相关附表，将有权根据现场实际情况对个别安排进行合理的临时性调整。
4. 参展单位若未能在指南规定的相关截止时间前提交书面申请和要求，或未得到主场运输商确认的，主场运输商将在现场根据当时的劳力、机力情况酌情安排；展商需要同时承担所有额外费用。
5. 所有参展公司或展团提出的服务项目的申请和要求必须以书面形式递交给中国外运华东有限公司/上海国际展览运输有限公司/上海依佩克国际运输有限公司，中国外运华东有限公司/上海国际展览运输有限公司/上海依佩克国际运输有限公司将根据实际情况协商、调整和确认，口头预定等将不被认可和接受。
6. 中国外运华东有限公司/上海国际展览运输有限公司/上海依佩克国际运输有限公司为展会指定服务商，与展会主办单位签署统一的合作协议，具有法律效应。中国外运华东有限公司/上海国际展览运输有限公司上海依佩克国际运输有限公司不另与参展单位签署任何形式的服务协议书或合同。
7. 中国外运华东有限公司/上海国际展览运输有限公司/上海依佩克国际运输有限公司帐户信息和联系方式详见展会重要联系信息（P2）

服务对象

主场运输商为本展会提供现场装卸车、就位、设备组装/拆卸等服务。

本指南涉及的服务仅限参展单位的展品和搭建材料。参展单位的生活物品或办公用品等，如需装/卸服务的，必须具有良好的外包装条件，外包装体积不得小于1立方米。对裸装、散装或不符合搬运条件的，主场运输商有权拒绝提供相关服务，以免造成人员或货物伤害事故。

1. 展品接货途径及时间要求

展商可将展品或搭建材料通过铁路、航空或陆路卡车自行安排运往上海：

A	货物运抵上海火车站/机场/陆运站，----委托主场运输商将展品从上海各提货处提货至仓库暂存后，运至展台	展品须在 2024年5月21日 前运抵上海各提货处
---	---	----------------------------------



B	货物直接运抵主运仓库, -----委托主场运输商将展品从仓库暂存后运至展台	展品须在 2024 年 5 月 23 日 前运抵主场运输商仓库
C	货物直接运抵展馆门口-----委托主场运输商在展馆门口卸货及至展台就位的服务	展商须安排展品 2024 年 6 月 1 日—6 月 2 日 运抵上海展馆指定卸货区域 (以主办方最终通知为准)。

对于上述接货方式, 展商务必在展品预定抵达上海前 3 个工作日提供已填妥的附件一 S5-1 展品信息登记表 A(5.2H/6.2H) / S5-1 展品信息登记表 B(5.1H/6.1H/7.1H/8.1H)/S5-1 展品信息登记表 C(3H/4.1H) 和相关托运单证等资料, 以便主场运输商在上海查询到货情况。否则由此造成的延误, 主场运输商概不负责。(概不接受运费到付) 贵司如有超重超限展品送主场运输商仓库, 请务必事先申报展品尺寸, 重量及特殊操作要求 (是否需吊机配合装卸车等) 给到主场运输商, 以免耽误展品入库。

2. 收货人信息

接货方式 A	收货人: 中国外运华东会展仓库 (5.2H/6.2H) 仓库地址: 上海市嘉定区嘉好路 1899 号
接货方式 B	仓库联系人: 孙军臣 电话: 18301984068 仓库收货时间: 每周一至周五, 9:00 ~ 16:00 (国定节假日除外)
接货方式 C	收货人为参展公司, 展商自行在展馆门口与送货人交接。

接货方式 A	收货人: 上海国际展览运输有限公司 (5.1H/6.1H/7.1H/8.1H) 仓库地址: 上海市青浦区北青公路 7171 号 6 幢 (201706)
接货方式 B	仓库联系人: 周尔全 (先生) 电话: 021-6420 5775/18930517765 仓库收货时间: 每周一至周五, 9:00 ~ 16:00 (国定节假日除外)
接货方式 C	收货人为参展公司, 展商自行在展馆门口与送货人交接。

接货方式 A	收货人: 上海依佩克国际运输有限公司 (3H/4.1H) 仓库地址: 上海市宝山区泰兴桥路 230 号 欣贸仓库
接货方式 B	仓库联系人: 封其满 (先生) 电话: 13151385283 仓库收货时间: 每周一至周五, 9:00 ~ 16:00 (国定节假日除外)
接货方式 C	收货人为参展公司, 展商自行在展馆门口与送货人交接。

3. 外包装要求

- (1) 由于货物在运输和操作过程中将会被反复装卸; 不可避免地受到震动或碰擦; 遭遇不良天气影响; 因此外包装必须足够坚固并便于拆装, 必须有防水抗雨措施。如内置货物重心有偏差, 须在外包装上必须加以明显的规范标识。如因外包装不当造成的任何损毁由货物所有人自行承担。
- (2) 请各参展单位务必在展品外包装上注明: 展览会名称、参展单位名称、展台号、箱号。每件展品必须贴有二张统一的唛头 (附件一 S5-3 唛头样张)。



六、展馆信息

1. 展馆介绍

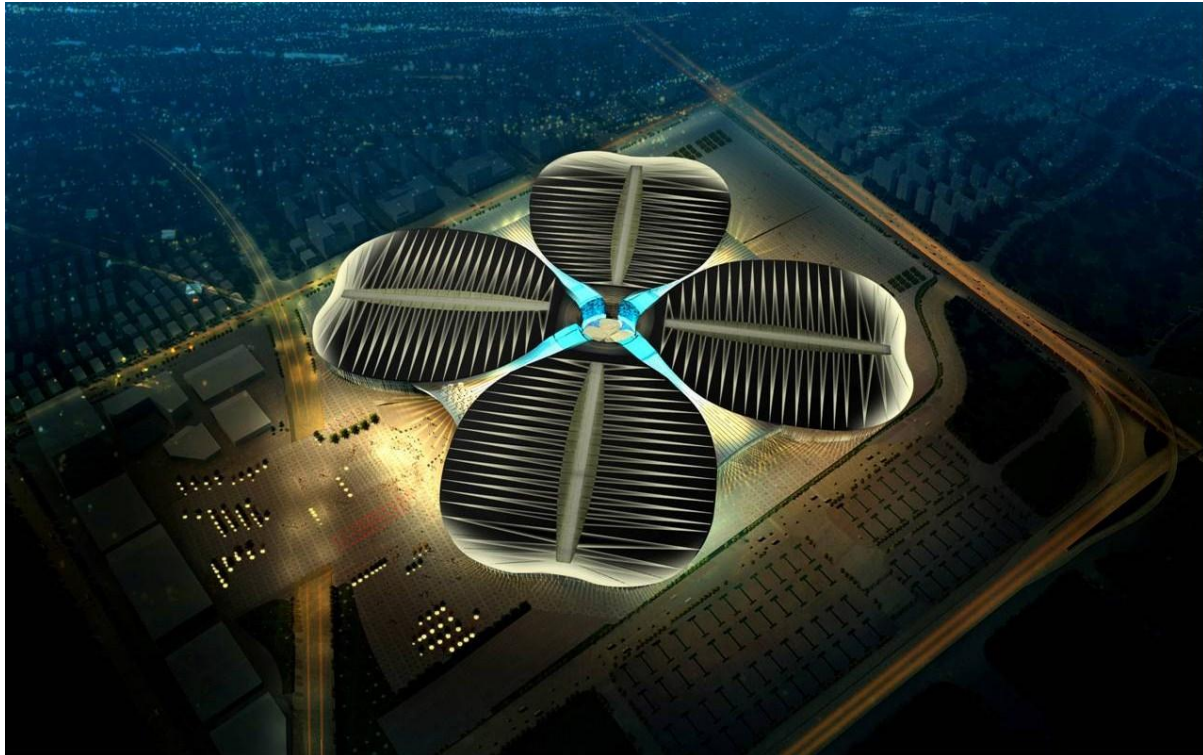

超大展览面积

国家会展中心可展览面积近 60 万平方米，包括 50 万平方米的室内展厅和 10 万平方米的室外展场。综合体共 17 个展厅，包括 15 个单位面积为 3 万平方米的大展厅，和 2 个单位面积为 1 万平方米的多功能展厅，货车均可直达。全方位满足大中小型展会对展馆的使用需求。

超强承重能力

一层北片的 4 个大展馆（1.1、2.1、3、4.1 号馆）地面荷载高达每平方米 5 吨，是目前世界上承重能力最强的展厅。一层南片的 4 个双层大展馆（5.1、6.1、7.1、8.1 号馆）和背面 1 个小展厅（北厅 NH）地面荷载每平方米 3.5 吨。二层的 7 个大展馆（1.2、2.2、4.2、5.2、6.2、7.2、8.2 号馆）和一个小展厅（虹馆 EH）地面荷载每平方米 1.5 吨。即使是对展厅承重能力要求最高的重型机械国家会展中亦可轻松负载。

超高展示空间

国家会展中心单层无柱展厅 3 号馆，拥有无与伦比的展示空间，净高 32 米。1 号馆、2 号馆以及 4 至 8 号馆为双层大展厅，其中一层展厅净高 12 米，二层展厅净高 17 米。为各类搭建和使用提供无限可能。

国家会展中心还拥有丰富的会议场地和先进的会议组织体系，从几十人的小型聚会到大型国际会议，均能轻松应对。其中，90-400 平方米的小型会议室 40 个，400-600 平方米的中型会议室 7 个。室内软件功能完善、硬件设施齐备，会议环境舒适。



2. 展馆路线

地铁

- a) 地铁 2 号线徐泾东站 4、5、6 号口下，直接由西广场扶梯至西登录厅入场参观。
- b) 地铁 17 号线诸光路站 1、2 号口下，由展馆 7 号门步行进入西广场，直接由西广场扶梯至西登录厅入场参观。

公交线路

- 1. 865 路：可驳接地铁上海动物园、漕河泾开发区、锦江乐园站；
- 2. 706 路：可驳接地铁九亭站；
- 3. 776 路：可驳接地铁紫藤路、中山公园站。

出租车

- 1. 高架道路：延安高架、南部外环高速方向，嘉闵高架-建虹高架-盈港东路-诸光路（国家会展中心西门）；北翟高架、北部外环高速方向，嘉闵高架-崧泽高架-蟠龙路下匝道-龙联路-诸光路（国家会展中心西门）。
- 2. 地面道路：北翟路/天山西路/仙霞西路方向，申长路或华翔路-崧泽大道-诸光路（国家会展中心西门）；延安路方向，延安西路-沪青平公路-诸光路（国家会展中心西门）。出租车由诸光路西入口经 20 号门到达北厅外专用车道边下客，空载出租经由 18 号门进入场馆指定区域蓄车。

自驾车

- 1. 从上海市区：
 - a. 延安高架、南部外环高速方向，嘉闵高架-建虹高架-盈港东路-2 号停车场（盈港东路北侧靠近诸光路），或盈港东路-诸光路-崧泽大道（国家会展中心北门）-北展场指定位置停车；
 - b. 北翟高架、北部外环高速方向，嘉闵高架-崧泽高架-蟠龙路下匝道右转-1 号停车场（崧泽大道北侧蟠东路西侧）-龙联路-诸光路-崧泽大道（国家会展中心北门）-北展场指定位置停车。
- 2. 从长三角：杭州、宁波、苏州方向客流可分别 G60、G2 等高速汇集至 G15 沈海高速-崧泽大道下匝道-崧泽大道（国家会展中心北门）-北展场指定位置停车，或崧泽大道-诸光路-盈港东路-2 号停车场（盈港东路北侧靠近诸光路）。



3. 展馆参数

展馆编号	3H	4.1H	5.1H/6.1H/7.1H/8.1H	5.2H/6.2H
展馆标高(m)	±0.00	±0.00	±0.00	16
货运入口(m:宽×高)	8 × 6.5			
柱网 (m* m)	/	27×36	27×36	54×36
展馆净高(m)	32	12	12	17
可搭建高度(m)	6m(吊点悬挂高度除外)			
	高于 4.5m (含 4.5m) 的展台图纸需由展馆方指定审图公司 (广州交易会广告有限公司上海海展会议展览分公司) 审核			
地面承重(吨/m ²)	5	5	3.5	1.5
母线容量 (A)	8×3200	8×2500	8×2500	8×1600
展馆亮度(LX)	300			
货运方式	专用货车道到达各展馆(全馆货车限高 4.5 米)			