

# DE-CONE TYPE CENTRIFUGAL SEPARATORS CONTINUOUS

## 連續式離心分離機

## 二種脫水作用—過濾+沉降

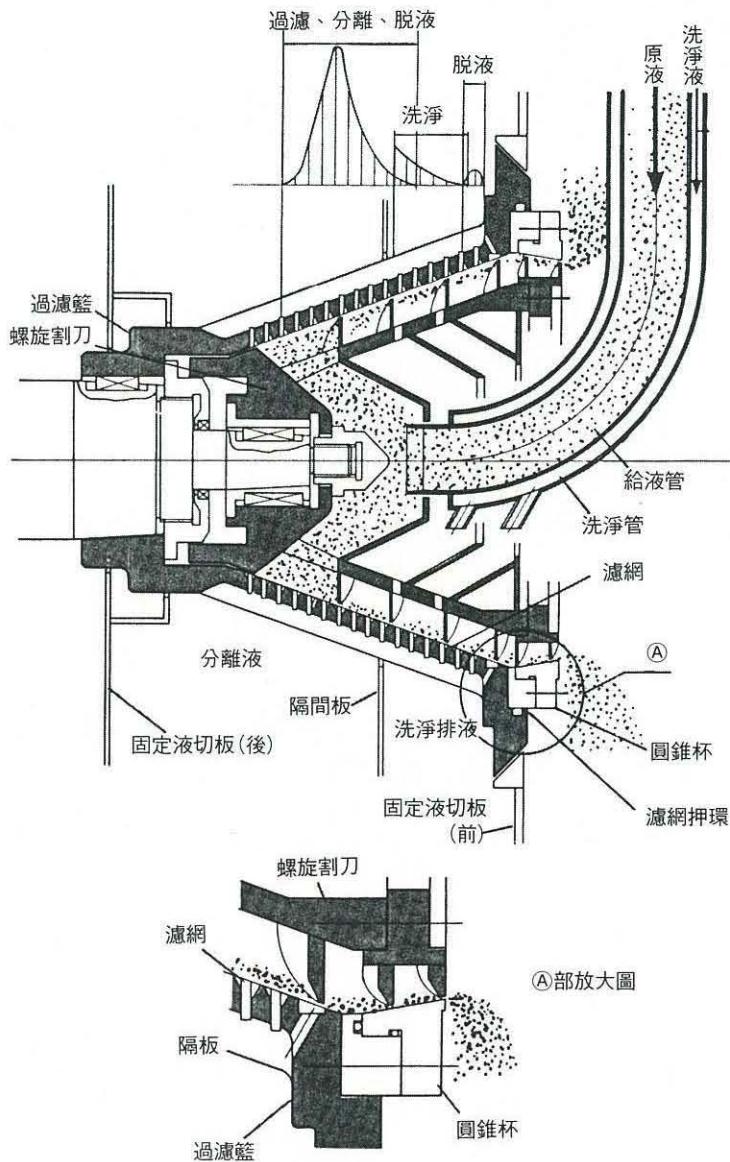

### ■特性：

- 在圓錐Basket前端，加裝特殊設計圓錐杯，使達到過濾+沉降雙重脫水作用。
- 連續給料、分離、洗淨、脫水，固形物安定排出，完全連續化。
- 處理量大，洗淨效果良好。
- 定速運轉，不必加速、減速，耗電量少，省能源。
- 機械體積小，振動微小，基礎簡單，易操作、保養、零故障。

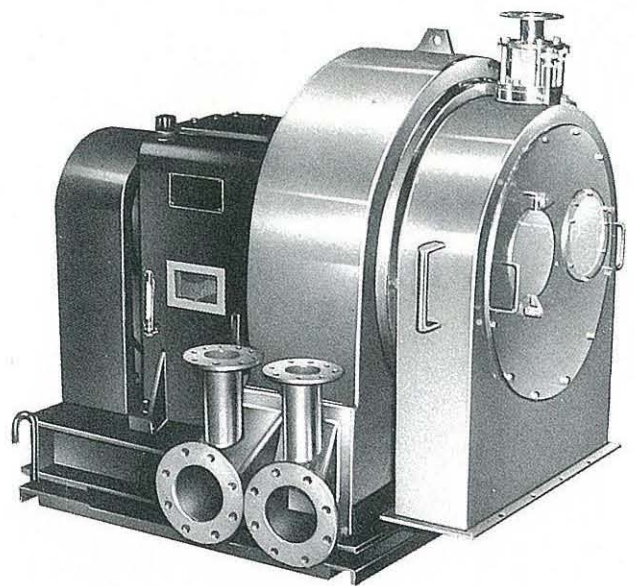

### ■用途：

- 適於各種化學、食品、纖維等工業
- 產品、半成品之分級、脫水、分離
- 50 $\mu$  以上固形物各種形狀均適用
- 有機物、無機物、母液能否沉降均可用



Tanabe Ltd.

積90年經驗 株式会社 田邊鐵工所

## 適用範圍：

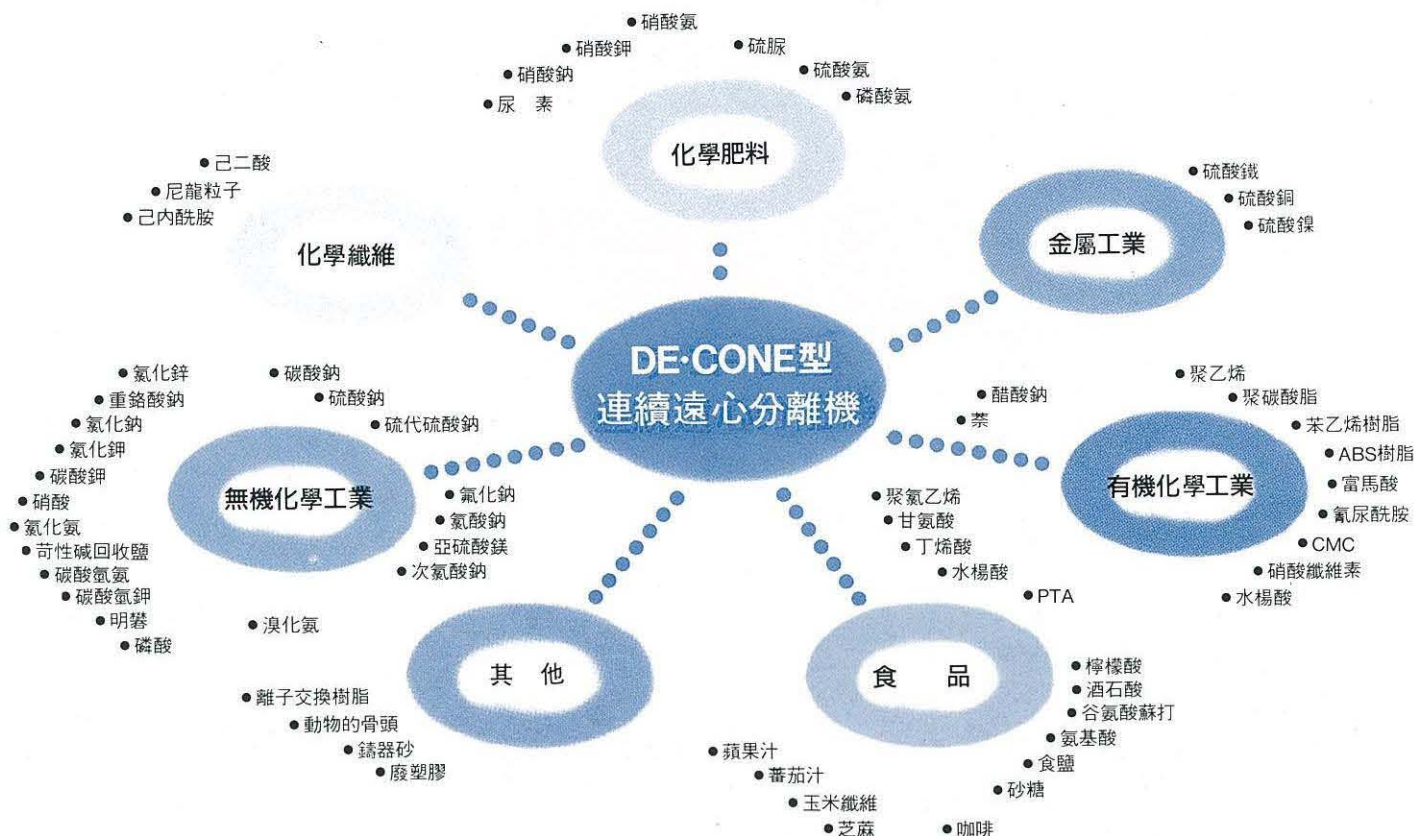

## 型號：

型式	尺寸 Basket直徑 max. mm	回轉數 max. rpm	分離效果 G	主馬達 kW	泵浦馬達 kW	標準處理量 原液T/Hr	機械重量 kg	機械尺寸 mm		
								長	寬	高
SHC-200D	200	3,900	1,700	3.7	—	0.5—1.5	300	930	960	670
SHC-250D	250	3,500	1,700	5.5—7.5	—	1—3.5	700	1,160	1,450	1,000
SHC-320D	320	3,000	1,600	7.5—11	—	3—7	800	1,160	1,450	1,100
SHC-400D	400	2,600	1,500	15—18.5	0.4	5—12	1,200	1,485	1,800	1,370
SHC-550D	550	2,000	1,200	30—45	0.4	10—30	3,000	2,000	2,000	1,530
SHC-800D	800	1,500	1,000	55	0.75	25—55	4,500	2,450	2,380	1,830

## 營業項目：

- ◎ 定量泵浦、MOHNO泵浦、空氣驅動隔膜泵浦。耐酸鹼、耐溶劑、高低粘度化工、食品用。(手動,自動4—20mA)。
- ◎ 各種液體自動控制設備。
- PH計, ORP計, 殘餘氯計, 記錄計, 比例控制器。

- ◎ 管內靜態型混合攪拌管 (Static Mixer)
- ◎ 工廠溫水製造設備。
- ◎ 食品用, 連續、混合、加熱、殺菌、冷卻設備。
- ◎ 食品、化工用, 連續性離心分離機、全自動壓濾

- ◎ 有關水處理設備器材。
- ◎ 有關食品、化工機械設備。
- ◎ 度量衡訊號自動控制應用設備。

總代理 **晨安企業股份有限公司**  
GOOD MORNING Enterprise Co., Ltd.



**晨安企業股份有限公司**  
GOOD MORNING Enterprise Co., Ltd.

台灣 台北市南港區成功路一段32號5樓之10  
5 F-10, NO. 32, CHENG-GONG ROAD, SEC. 1,  
NAN-GANG, TAIPEI, TAIWAN  
TEL: 886-2-6616-0668 FAX: 886-2-6616-0669  
http://www.goodmorning.com.tw  
E-mail: gm1219@ms64.hinet.net

田邊離心分離機 洽詢表

年 月 日

晨-Ref.04-TANABE-02

公 司 名 稱		TEL		FAX		
地 址						
單 位 負 責 人		部門:				
原 液 性 質	設 備 名 稱/目 的					
	前 後 程 序					
	原 液	名稱〔或組成〕			沸 點	
		揮發性	<input type="checkbox"/> 有 <input type="checkbox"/> 無	易 燃 性	<input type="checkbox"/> 有 <input type="checkbox"/> 無	起 泡 性
		腐蝕性	<input type="checkbox"/> 有 <input type="checkbox"/> 無	毒 性	<input type="checkbox"/> 有 <input type="checkbox"/> 無	
		原液濃度		比 重		黏 度
	固 體	比 重	真 比 重		假 比 重	
		粒 徑 分 布				
		粒 子 形 狀		壓 縮 性		其 他
		凝 聚 性		沉 降 性		熔 點
濾 液	比 重		黏 度			
是否隨時間變化						
對人體危害性				MSDS	<input type="checkbox"/> 有 <input type="checkbox"/> 無	
其他操作注意事項						
處 理 條 件	處理量	原料·乾濾餅	Kg/hr	運轉時間/天	處理溫度	℃
	分離後固體含液率	%		澄清液中的固體含量	%	
	清洗〔或不需液體〕	清洗液名稱		清洗液量	助劑	
	固體〔或液體〕	<input type="checkbox"/> 固 <input type="checkbox"/> 液	目前處理方法			
	若選用過濾乾燥則需填	乾燥溫度: °C	乾燥條件	<input type="checkbox"/> 通氣 <input type="checkbox"/> 真空	使用破碎機	<input type="checkbox"/> 可 <input type="checkbox"/> 否
其 他	公 用	蒸 氣	MPa	冷卻水	℃	MPa
		電 源	V Phase Hz			
		其 他				
	安裝場所描述		安裝場所	<input type="checkbox"/> 室內· <input type="checkbox"/> 室外	<input type="checkbox"/> 無塵室	等級:
使用材質	液體接觸部	金屬部		密封材料		
備 註						

晨安企業股份有限公司 TEL : (02)6616-0668 FAX : (02)6616-0669

E-mail : @goodmorning.com.tw

From : \_\_\_\_\_

<http://www.goodmorning.com.tw>